అన్ని చర్మ వ్యాధులకు
అమృతాంజన్
వాం
తామరమందునే
వాడండి!

ఆంధ్రపత్రిక

అన్ని నొప్పులకు
అమృతాంజనము
-60-
సంవత్సరముల
నమ్మక పేరొందినది!

314051

THE ANDHRA PATRIKA MADRAS సంపుటం 42 సంచిక 57 FOUNDER DESODHARAKA K. NAGESWARA RAO శనివారం 28-5-1955 Reg No M 1118 6 పేజీలు వెల 1 అణా

దేవాలయాలపునరుద్ధరించిన టిపవిత్రశయాలనుద్ధీపింపచేయాలి

తిరుపతి సమావేశములో మంత్రిచంద్రమౌళిగారి ఉద్బోధ

దేవాలయ శిల్పకళ సంరక్షణకు ప్రత్యేకనిధిని ఏర్పాటు చేయాలని సలహా

తిరుపతి, మే 27: దేవాలయముల పవిత్ర శ్యాపయములలో, భక్తి శ్రద్ధలతో పునరుద్ధరించుట, వాటి పవిత్రాశయములు, ఆదర్శముల సుద్దీపింపచేయుట మన ప్రభుత్వ ధర్మము. విదేశీయులచే గూడ సైతం ఐక్యకంఠముగ కీర్తింపబడిన మన దేవాలయ శిల్పకళలు, శిల్పులను మరుగునపడకుండ సుస్థితి దేర్పరుచుచున్నది. కాపుడ వీనిని సత్రమస్థితియందుంచవలెను. ఈ దేవాలయముల నిర్మించిన శిల్పకళా నైపుణ్యత నేటి మన లుంబనీర్లకు లేదు. ప్రాచీన శిల్పుల వంతకి తెంది ఆదరణ లేక మరుగునపడియున్న శిల్పుల సన్మానించి, వారి నాదరించి, దేవాలయముల పరిష్కర్తలు గావింపవలెను. ప్రతి దేవాలయాదాయముల నుండి కొంత భాగమును నీ కార్యమునకు ప్రత్యేక నిధిగా విభాగించుగనును" అని ఆంధ్ర ప్రభుత్వ ధర్మాదాయ, దేవాదాయశాఖా మంత్రి కల్లూరి చంద్రమౌళి గారు ఇక్కడ ప్రారంభమైన అర్చక, పండిత మహాసభలో ఉద్ఘాటించారు. ఈ మహాసభలకు వెంకటగిరి రాజులు బహుగుణమున్నది.

ఆస్ట్రేలియా-ఇండియా మధ్య ఓడరవాణా రేట్లు హెచ్చింపు

మెల్బోర్న్, మే 26: ఇండియా, ఆస్ట్రేలియాల మధ్య ఓడరవాణా రేట్లు మార్చి 26 నుండి పెంచవలసిన మెల్బోర్న్ ఎగుమతి వ్యాపారస్థుల సంఘాధ్యక్షుడు శ్రీ. హాటర్సన్ తెలుపు వెళ్లడించారు.

ప్రతిక్ ఇండియా వారా సర్వీస్ ప్రతినిధులు రేట్లు పెంచవలసిన అవసరమున్నదని వ్యవహరించారు కాని ఎంత పెంచేదీ చెప్పలేదు. కలకత్తా, లాంగాయి రేట్లు రేటు అధికారులు సర్వాధికారమూలు చేయుటాన ఈ హెచ్చింపు అవసరమనీ, దీనిని వదలు పెట్టాలని కోరుతూ ఆస్ట్రేలియా ఫ్రేట్రాలు కాళ్లు పెట్టుచున్నారు.

కాశ్మీర్‌లో జనవాక్య సేకరణ పద్ధతులు

ఢిల్లీ సంప్రతింపులపై పాక్ ప్రధానమంత్రి వివరణ

కరాచి, మే 26: జనవాక్య స్వీకరణ పద్ధతులు కాశ్మీరు సమస్యపరిష్కారమగునని పాక్ ప్రధాని మహమ్మదాలీ ఈ వేళ లాహోరు ఉద్ఘాటించారు.

పత్రికా ప్రతినిధుల వద్ద మాట్లాడుతూ 'కాశ్మీరు సమస్యపంతృప్తికరంగా పరిష్కారమైనప్పుడే ఇండియా-పాకిస్థాన్ల మధ్య అనుకూల సంబంధాలు యేర్పడతవి. ప్రజల బాంధవులకు విరుద్ధమైన పరిష్కారమును అంగీకరిస్తే పాకిస్థానులో యే ప్రభుత్వమూ 24 గంటల కంటె మనుగడ కాలం నిలవదు' అని అన్నారు.

కాశ్మీర్ ప్రజలు ఇండియాలో చేరగోరుచున్నారా లేక పాకిస్థాన్లో చేరగోరుచున్నారో అనే విషయమును తెలుసుకోవాలని తీసుకునే జనవాక్యం 'అసలే మోసము' కాదనిగా తు ఉపన్యసించిన దాంతేలు తాను చేసిన ప్రకటనను సమర్థించుచూ 'ఎవిక్షన్, రిఫరెండం, ప్లెబిసైటు' అనే మాటలకు అర్థం కాకపోవడమే కారణమని ప్రధాని తెలిపారు.

జనవాక్య నిర్వహణాధికారిని నియమించే సమస్యనుగూర్చి వ్యాఖ్యానించవలసిన అవసరం నిరాకరించారు. ఈ అధికారిని ఒక చిన్న దేశమునుండి, తటస్థ దేశమునుండి నియమించాలని భారతదేశం కోరుచున్నట్లు మాత్రం అయన చెప్పలేదు. 'భారతదేశంలో మిశ్రమ సంబంధాలను పెంపొందించడానికే ప్రభుత్వం కృషి చేస్తున్నది. కాశ్మీరు సమస్య పరిష్కారమైనప్పుడు ఉభయ దేశాల మధ్య లుటి మిత్రభావం యేర్పడుతుంది' అని అన్నారు.

కాశ్మీరు సమస్యను భిన్నదృక్కోణంతో కార్యక్రమ పట్టికనుండి తొలగించుటకే ఉద్దేశం పాకిస్థానకు లేదని అయనవ్యక్తపరచారు.

పాకిస్థాన్ మిత్రమగు అమెరికా కాశ్మీరు సమస్య పరిష్కారంలో రెండుక్షణ్ణ పక్షపాతం చేసినయెడల మీ అభిప్రాయ మేమి? అని అడిగినందుకు సమాధానించిన అయన నిరాకరించారు.

పాక్-అఫ్‌గన్ తగదా

పాక్-అఫ్‌గన్ సరిహద్దువద్ద అఫ్‌గన్ పనులకు అడ్డుకారణ అరోపణ విషయమై ప్రశ్నించగా మే 10 నుండి అఫ్‌గన్ కాన్సులేట్లను వాణిజ్య సంస్థలను మూసివేయడంవల్ల ఇలా జరిగి ఉండవచ్చునని ప్రధాని అన్నారు 'ఫ్రీ టూనిస్థాన్' వంటి సమస్యలపై మధ్యవర్తిత్వం చేయడానికి మేము యెంతమాత్రము అంగీకరించము. ఈ సమస్యలు పాకిస్థాన్ అంతరంగిక సమస్యలు. మధ్యవర్తిత్వం చేయడానికి ఈ జిల్లు ఇరాక్, పాలస్తీనియా టర్కీలను 'వ్యాయమెమ' కొంతకాలం వ్యవధి యివుమను ఇప్పుడు మధ్యవర్తిత్వం చేస్తున్న జోర్డాన్ ఒక్కటి అరేబియా మాత్రమే. పాలస్తీనియన్ రాయబారి కబురాలనుండి కొన్ని సూచనలు తీసుకొనివచ్చారు. అని పాకిస్థానకు అంగీకారంగా లేవు పాకిస్థాను తన వైఖరిని స్పష్టంచేసిన తరువాత రాయబారి తిరిగి కాబూలుకు వెళ్ళలేదు' అని మహమ్మదాలీ వివరించారు.

పిపావరులో అఫ్‌గన్ కాన్సులేటు పై జరిగిన దాడివిషయమై విచారణ జరపవలసిన పాకిస్థాన్ అంగీకరించినారో అని అడగ్గా, సమాధానమివ్వ అయన నిరాకరించారు.

మధ్యవర్తిత్వం చేస్తామన్న దేశాలలో ఒకటి అయిన సౌదీ అరేబియా నిష్పక్షపాత సూచనలేమీ యివ్వకపోవడం అందులేదని అయన తెలిపారు. "అఫ్‌గన్ ప్రజలపై పాకిస్థాను రుచి ద్వేషభావమూ లేదు. ప్రస్తుత అఫ్‌గన్ ప్రభుత్వం నిరంకుశం గా, నియంతలవలె పరిపాలిస్తున్నది. ఈ ప్రభుత్వంస్థానే ప్రజాప్రతినిధి ప్రభుత్వం యేర్పడినయే పాకిస్థాన్ అభిమతము' అని ప్రధాని అన్నారు.

"కామిన్ఫార్మ్ మంచి యుగస్లావియా బహిష్కరణకు బెరియా కారణం"

బెల్‌గ్రాడ్ విమానాశ్రయంలో సోవియట్ కమ్యూనిస్టుపార్టీ కార్యదర్శి వెల్లడి

విమానాశ్రయంలో రష్యా వాయకులకు టిటో ప్రభృతుల ఘనస్వాగతం

బెల్‌గ్రాడ్, మే 26: సోవియట్ కమ్యూనిస్టు పార్టీ కార్యదర్శి నికితాక్రుశ్చేవ్, ప్రధాని బుల్గానిన్, ఉప ప్రధాని అనస్తాస్‌మికోయాన్ ప్రభృతులు యుగోస్లావ్ అధ్యక్షులతో సంప్రదించే నిమిత్తం నేటితాత్రి ఇక్కడికి వచ్చారు. విమానాశ్రయం వద్దగల యుగోస్లావ్ అధ్యక్షులు మార్షల్ టిటో తన ప్రధాని సహచరులతో వారికి స్వాగతం ఇచ్చారు. 1948 లో రష్యా యుగోస్లావియాను కామిన్ ఫారం నుండి బహిష్కరించి, అప్పటి నిగ్రహం అనులు జరిపిన తరువాత, సోవియట్ నాయకులను టిటో కలుసుకుని మాట్లాడటం ఇదే మొదటిసారి.

మాస్కో ప్రక్రోచేవ్, తరవాత బుల్గానిన్ తన విధానం సోవియట్ నాయకులు విమానం నుండి దిగుచుండగా, సోవియట్, యుగోస్లావ్ జాతీయ గీతాలు వాయించబడినవి. సోవియట్ జాతీయగీతం వాయించటానికి మాత్రం బెల్‌గ్రేడ్‌లో 1948 తరవాత ఇదే మొదటిసారి. సోవియట్ నాయకులకు టిటో తన సహచరులను పరిచయం చేశారు.

అనంతరం ప్రక్రోచేవ్ ఒక మైక్రోఫోన్‌లో మాట్లాడుతూ ఉభయ దేశాలమధ్యగల సంబంధాలు శాంతి పరంపరను విచారణ చేస్తామని తెలిపారు. సోవియట్ మాజీ విదేశాంతర్మంత్రి బెరియా, అతడి సహచరుడు అబకుమోవ్ మొదలైన పాత్రధారుల నేరాలకు వారే కారణమని ప్రక్రోచేవ్ నిందించారు. ఇప్పటికి ఉభయదేశాల మధ్యగల మన్నన్ను పెంచి వాణిజ్య అభివృద్ధి పరిస్థితి సహకారానికి అవకాశం ఉన్నదని ప్రక్రోచేవ్ అన్నారు.

గతయుద్ధంలో రష్యా, యుగోస్లావియాల సహకారాన్ని, మార్షల్ టిటో నాయకత్వాన యుగోస్లావ్ ప్రజల సాగించిన స్వాతంత్ర్య పోరాటాన్ని రష్యన్ ప్రజలు ఎంతో అభినందిస్తూ ఉంటారని అయన అన్నారు.

మార్క్సిస్టు - లెనినిస్ట్ సిద్ధాంతాలను అనుసరించే రాజకీయ పక్షాల పాలన కిందనున్న సమాజాలు ఒకరివ్యవహారాలలో మరొకరు జోక్యం కలిగించుకోవడమే అనే పద్ధతి మీద ఉభయదేశాల మధ్యగల స్నేహ సంబంధాలను దృఢపరచ ప్రయత్నించేందుకు యుగోస్లావియా వెళ్ళాను. తిరిగి యూరప్ అభివృద్ధికి కృషి చేయడానికి ఇరువురు నాయకులు ఒకరితో ఒకరు సంప్రదించి నిర్ణయించుకోవలసి ఉన్నదని ప్రక్రోచేవ్ అన్నారు.

తాత్కాలికం అనువైన మార్గం కాదు

పశ్చిమ జర్మనీకి బ్రిటన్ హెచ్చరిక

లండన్, మే 26: కామన్వెల్త్ అన్నమీ జర్మనీకి అనుకూలంగా వ్యవహరిస్తూ పశ్చిమ జర్మనీ సార్వభౌమత్వం కలిగించాలని కోరుతూ కార్యాలయాన్ని స్థాపించి ఒకరు నెలకొల్పడమే మంచిదని బ్రిటన్ తెలిపింది.

కాబట్టి, పశ్చిమరాష్ట్ర సంకీర్ణలను సమస్త తటస్థ సంకీర్ణలను ఏర్పాటు చేయాలని రష్యా ఉద్దేశిస్తున్నదనీ, మాస్కో లో తీసుకున్న నిర్ణయం ప్రకారం జర్మనీ తంతంత్రి కలిగి తటస్థంగా చేసి, దానిని ఈ కార్యక్రమంలో భాగంగా చేయాలని రష్యా ఉద్దేశిస్తున్నదనీ, ఆ విధి యూరోపియన్ సంఘటనలు జాగ్రత్తగా గమనించినట్లయితే అర్థమవుతుందని బ్రిటన్ అభిప్రాయపడింది.

పశ్చిమ జర్మనీ విడిగా చేయాలంటే, అది తరవాత తటస్థ విధానాన్ని అవలంబించాలన్న పరమరకు తాను సమ్మతం కాదని అమెరికా ప్రభుత్వం మరియు పశ్చిమజర్మన్ ప్రభుత్వానికి తేలియజేసింది.

అలీరియాకుఆదనపు ఫ్రెంచి పటాలం

పారిస్, మే 26: ఉత్తర ఆఫ్రికా మంత్రివర్గానికి కేటాయించబడిన ఫ్రెంచి పటాలాన్ని— అల్జీరియాలో చెలరేగిన అల్లరి అదనపుదాన్నై తరలిస్తున్నట్లు ఫ్రాన్సు ప్రధానమంత్రి ఎడ్గార్ ఫౌరే ఇవాళ విలేకరుల గోష్ఠిలో ప్రకటించారు.

"అల్జీరియాలో మరి మూడు వారాలు మాత్రమే ఉండగలనని కమ్యూనిస్టు నాయకుడు మౌరిస్ థోరెజ్ నాకు వ్రాశారు. ఇప్పుడు అల్జీరియాలో పరిస్థితి కొంత మెరుగుపడినదనీ, ఆ విధంగా ఆ పనిని పూర్తి చేయగలనని నేను నమ్ముతున్నాను. మేము ప్రస్తుతం కొనసాగిస్తున్న శాంతియుత సహజీవనం, సహకారాన్ని, ఒకరివ్యవహారాలలో మరొకరు జోక్యం కలిగించుకోవడమే అనే పద్ధతి మీద ఉభయదేశాల మధ్యగల స్నేహ సంబంధాలను దృఢపరచ ప్రయత్నించేందుకు యిక్కడికి వచ్చాను. తిరిగి యూరప్ అభివృద్ధికి కృషి చేయడానికి మేము ఇక్కడ సమావేశమైనట్లు తెలుస్తున్నది.

ఫ్రాన్సు ప్రధానమంత్రి ఎడ్గార్ ఫౌరే ఇవాళ విలేకరుల గోష్ఠిలో ప్రకటించారు.

"అట్లాంటిక్ మండలికి మా పూర్తి మద్దతు ఉంటుందని కాని, అల్జీరియాలో ప్రశాంతత నెలకొల్పడానికి మేము గట్టిగా నిశ్చయించుకున్నాము" అని అన్నారు.

సెల్లూరు జిల్లాలో కోటి రూపాయల అభ్రకం నిల్వ

మంత్రికి యజమానుల వివరణ

నెల్లూరు, మే 26: ఈ జిల్లాలో కోటిరూపాయల అభ్రకం నిల్వ ఉన్నదని, అలా ఉండటం యజమానులకు లాభకారియని అభ్రకం పరిశ్రమల యజమానులు ఇవాళ రాష్ట్ర పరిశ్రమల మంత్రి కళా వెంకటరావుగారికి విన్నవించారు.

రాష్ట్ర పరిశ్రమల మంత్రి కళా వెంకటరావుగారు కలుసుకున్న పారిశ్రామికులు కలిసి అభ్రకం వ్యాపారం పెంచి పూర్తి పరిశ్రమను వృద్ధిచేయడం గురించి వారి అభ్రకం పారిశ్రామికులకు సలహా యిచ్చారు. 1½ కోట్ల రూపాయలతో మధ్యరాష్ట్రంలో అభ్రకం ఫ్యాక్టరీని స్థాపించి, ఒక సమయంలోనే నిర్వహించుటంవల్ల తమ పెట్టుబడిని పెంచుకోగలరని వారు తెలిపారు.

వెంకటరావుగారు ఇవాళ యిక్కడ సమావేశానికి పూర్వం అక్కడ సంఘాధ్యక్షులు సిద్ధయ్యనాయుడు, జిల్లా కలెక్టరు ఎస్. వి. రాజారావు, పరిశ్రమల శాఖాధ్యక్ష డైరెక్టరు నరసింహం, పరిశ్రమల డిప్యూటీ డైరెక్టరు పి. పోలిరెడ్డి, కాకుటూరి చంద్రన్, రామయ్య, పరిశ్రమల సహాయ డైరెక్టరు టి. ఎస్. మణ్యులు, పి. ఎస్. రాజా, నెల్లూరు జిల్లా ప్లానింగు అధికారి కృష్ణమూర్తి, డిప్యూటీ కలెక్టరు పి. నారాయణయ్య గారలు హాజరయ్యారు. అక్కడ నుండి పొగమలకు వచ్చారు. పైకాపాటి ఫ్యాక్టరీవద్ద మేనేజింగ్ డైరెక్టరు పి. కోటిరెడ్డిగారు స్వాగతమిచ్చారు. తర్వాత తిరిగి గూడూరుకు వచ్చారు.

జిల్లాలోని అభ్రకం గనుల యజమానులు వెంకట్రావుగారిని కలుసుకొని కోటి రూపాయల అభ్రకం నిల్వఉన్నదని, అలా ఉండటం యజమానులకు నష్టకారియనని విన్నవించారు. వి. కృష్ణస్వామిగారు పైకా దుగ్గునుండి అమెరికలో విద్యుచ్ఛక్తి పరికరములు తయారు చేస్తున్నారని, తూర్పుగుంటి అభ్రకం ఉపయోగపడుతున్నదని తెలియచేశారు. పెన్నబూరు కోటిరెడ్డిగారు పైకా దుగ్గుతో పైకా ఇటుకలు తయారు చేయవచ్చునని, పైకా దుగ్గకు సంబంధించిన చిన్న పరిశ్రమలను స్థాపించాలని అన్నారు.

అభ్రకం గనుల యజమానులు తిక్కవరపు రామిరెడ్డి కావలి పట్టుదు గోపాల కృష్ణారెడ్డి, నెల్లూరు పురపాలక సంఘ అధ్యక్షుడు మహబూబు ఖాన్ బహదూర్, అభ్రకం సంఘ అధ్యక్షుడు పి. కోటిరెడ్డి, పంతిరెడ్డి జి. వెంకటేశ్వరరావు, కె. పున్నయ్య నాయుడు, కె. మన్నారామిరెడ్డి, కె. వెంకటకృష్ణయ్య, ఎస్. సుబ్బారెడ్డిగార్లు పి. పి. రెడ్డిగార్లు మొదలైన వచ్చారు. పొదలకూరు వెంకటరావుగారి గౌరవార్థం కాంటిపెంటలో ఎగుమతులు, దిగుమతులు కంపెనీలకు చేసేటట్లుగా చేశారు.

అమెరికా తుపానులో 94 మంది మరణం

700 కి పైగా క్షతగాత్రులు

యునైటెడ్ (కాన్సాస్), మే 26: కాన్సాస్, ఓక్లాహామా, టెక్సాస్ రాష్ట్రాలలో విధ్వంసక తుపాను భయంకరంగా చుట్టివేయగా పారి సంఖ్య 94 అని యిప్పటివరకు తెలుస్తున్నది. 700 మందికి పైగా గాయపడ్డారు. చాలా ఊళ్ళలో ఇళ్లు నామరుపులయినవి.

శాస్త్రంలోని అన్ని జిల్లాల నుండి పండితులు, అర్చకులు ఈ సమావేశానికి వచ్చారు. దేవాలయములను మరి పవిత్ర కేంద్రములుగ తిరిగి వర్ధిల్ల జేయాలనే ఉద్దేశ్యంతో అందరు అనుసరించవలసిన కార్యక్రమమును నిర్ణయించు నిమిత్తము ఈ సమావేశము ఏర్పాటు చేయబడినది.

ఈ సమావేశానికి ప్రభుత్వ డిప్యూటీ కార్యదర్శి వి. కామేశ్వరరావు, దేవాదాయ, ధర్మాదాయ సంస్థల కమిషనరు ఆర్. వెంకటరెడ్డి, డిప్యూటీ కమిషనరు పి. పి. ఎల్. నరసింహదాసు, గారలు శాస్త్రంలోని అందరు అధికారులు కమిషనర్లు, దేవస్థానాల ఎగ్జిక్యూటివ్ ఆఫీసర్లు, 26 గురు పండితులు హాజరైనారు.

దేశాలయాలు, పర్వత క్షేత్రములు, అర్చకుల మధ్య కలగాలసిన సమరసభావంగా పరిష్కరించుకోవటానికి మార్గాలను అన్వేషించటానికి, ఆ విధంగా అవసర వ్యయ ప్రయాసలు తగ్గించడానికి ఈ సమావేశం ఉద్దేశించ బడింది. ఈ సమావేశంలో అర్చకులకు పూజా విధానంలో శిక్షణా తరగతులు నెరపటం, ప్రజానీకంలో భక్తి ప్రపత్తులు పెంపొందించడం, ఎస్. సుబ్బారెడ్డిగార్లు పి. పి. రెడ్డిగార్లు మొదలైన వచ్చారు. పొదలకూరు వెంకటరావుగారి గౌరవార్థం కాంటిపెంటలో ఎగుమతులు, దిగుమతులు కంపెనీలకు చేసేటట్లుగా చేశారు.

చైనా-ఇండోనీషియాల స్నేహ సంబంధాల పెంపుదల

పెకింగ్ సంప్రతింపులు ఫలప్రదం కాగలవని ఇండోనీషియా ప్రధాని విశ్వాసం

హాంకాంగ్, మే 26: ఇండోనీషియా ప్రధానమంత్రి డాక్టర్ అలీ శాస్త్రామిజోయోను నేడు చైనా ప్రభుత్వం సన్మానించింది. యీ సన్మాన సభకు దేశాధ్యక్షుడు మావోత్సేటుంగ్ ఇంకా పెద్ద ఉద్యోగులు అంతా హాజరైనారు.

ఈసభకు డాక్టర్ అలీశాస్త్రామిజోయోను ప్రధానమంత్రి చౌఎన్‌లై తమ కారులో తీసుకు వచ్చారు. ఈ కారు పెకింగు వీధుల్లో వస్తున్నప్పుడు జనం బారులు తీరి జయజయ ధ్వానాలు చేశారు.

పెకింగు వచ్చిన ఈ సందర్భంలో ఇండోనీషియా ప్రధాని రెండు దేశాల మధ్య పొసుకున్న పనులలోనగల ఫలితాలు కొనగలవని, ఈ రెండుదేశాల ఆశయాలు ఒక్కటే గనుక తమరాక ఫలప్రదం కాగలదనే తాను అనుకుంటున్నానని అన్నారు.

జకార్తా, ఇండోనీషియా దీర్ఘకాలం నుండి తిత్వంలో పోరాటం జరిపి విజయాన్ని సాధించాయి. ఈ రెండు దేశాల సమస్యలు అందులకు ఒకే రకమైనవిగా వున్నాయి. అయితే వీటిని పరిష్కారం చేసుకొనే సందర్భంలో ఈ రెండు దేశాలు వేరు వేరు వైఖరులను అనుసరిస్తున్నాయి" అని అయన అన్నట్లు సమాచారం తెలియచేస్తున్నది.

ప్రధాని డాక్టర్ అలీ యిక్కడకు వచ్చిన సందర్భంలో తాయన్ను కలుసుకోడానికి రష్యాలో వున్న ఇండోనీషియా రాయబారి డాక్టర్ సుయిటాంగ్ లాంబర్టస్ పాలార్ గూడా వచ్చారు.

ప్రధాని డాక్టర్ అలీ పెకింగు విమానాశ్రయంలో దిగగానే అయన కు ప్రధాని చౌఎన్‌లై స్వాగతం ఇచ్చారు. పెకింగు పీపుల్స్ డెయిలీ పత్రిక తాయన రాకను చైనా ఇండోనీషియాల మధ్య పెరుగుతున్న స్నేహసంబంధానికి చిహ్నం అని వర్ణించింది.

రాష్ట్రాల పునర్వ్యవస్థీకరణ సంఘ నివేదిక సమర్పణ గడువు

—ఆగస్టు 15 వరకూ పొడిగింపు

న్యూఢిల్లీ మే 26 రాష్ట్రాల వ్యవస్థీకరణ కమిషను తమ నివేదికను ఆగస్టు 15 లోపుగ సమర్పించాలని భారత ప్రభుత్వ నిర్ణయించింది. జూన్ ఆఖరులోపుగా కమిషను నివేదికను సమర్పించవలసివుండెను.

ఈ కమిషను రెండు రాష్ట్రాలలోతప్ప తక్కిన అన్నిరాష్ట్రాలలో పూర్తి పర్యటన పూర్తిచేసింది. త్వరలో ఈ రెండు రాష్ట్రాలలోనూ పర్యటించనున్నదట. కమిషనువారు ఏదోఒక పర్వత విశ్రాంతి విడియానికి వెళ్లి తమ నివేదికను రచిస్తారని తెలుస్తున్నది.

రాష్ట్రాల పునర్వ్యవస్థీకరణ కమిషనువారు జూన్ 2 వ తేదీన్లో కాంగ్రెసు అధ్యక్షుడయిన శ్రీ దేబర్ పాత్యమును పుచ్చుకుంటారు రాష్ట్రాల పునర్వ్యవస్థీకరణ విషయమై కాంగ్రెసు అభిప్రాయమును శ్రీ దేబర్ వ్యక్తం చేస్తారని తెలుస్తున్నది.

దక్షిణ వియత్నాంకు అమెరికా సహాయం

ప్రభుత్వ సైన్యంనుండి అనుమానాస్పదులతొలగింపు

సైగాన్, మే 27: ఎదురు తిరిగిన సహోదాహోదా సైన్యాలతో పోరు పోరాటం ప్రారంభించాలని దక్షిణ వియత్నాం ప్రధాని గోదిన్ డియం నిర్ణయించి, సమాచారాలు ప్రారంభించిందట. ఈ జాడిలో ప్రధాని డియం అమెరికా సహాయాన్ని అమ్ముకోవచ్చునని, అమెరికా చివరకంటూ డియంకు అండగా ఉండగలదని వాషింగ్టన్‌లో అధికారవర్గాలవారు ఇవాళ అన్నారు. డియం ప్రభుత్వమే పక్షమై ప్రజా ప్రభుత్వమనీ, ఈ ప్రభుత్వాన్ని ఎదిరిస్తున్న హోహాహో సైన్యాలు చట్టవిరుద్ధంగా వ్యవహరిస్తున్నదనీ అమెరికా అధికారవర్గాలవారు అభిప్రాయ పడుతున్నారు.

తూర్పుగా కొనసాగుతూ వాడి పై ప్రధాని డియం సమాచారాలు ప్రారంభించాడు. వీటిలో ముఖ్యమైనవని అనుకూలాన్నప్పుడు లైటు. మాజీ సేనాని జనరల్ హీన్‌తో గాని, బాగోదాయ్‌తో గాని సంబంధాలున్నట్లు అనుమానం కలిగించిన ప్రతి సైనికోద్యోగినీ డియం బర్తరఫ్ చేస్తున్నాడు. ఈ పద్ధతిలో ఇప్పటికి 9 మంది ఉన్నతోద్యోగులు, అధికారులు పదవీభ్రష్టులయ్యారు ఇంకా చాలామంది తొలగించబడవచ్చునని తెలుస్తుంది.

డియం ప్రభుత్వసేనలకు ప్రస్తుతం సేనాధిపత్యం వహించడానికి జనరల్ ఎవరూ లేనందువల్ల లెఫ్టినెంట్ కర్నల్ గా ఉన్న లేవన్ డూక్ దక్షిణ ప్రాంతీయ పటాలాలకు అధికారిగా నియమించబడ్డాడు.

ఇది ఇలా ఉండగా, హోహాహోహీ దానికి డియం తిరుగుబాటు ఒక సైనికోద్యోగి చెప్పి పోరాటం కాకుండా శిక్షణ పొందుతూ ఉండగానే, సైన్యపు ప్రాంతాలలో పోరాటం జరిగిపోయింది. ప్రభుత్వసేనల మాజీ సేనాధిపతి జనరల్ సుయెన్ జాన్ హీన్ ఇప్పుడు హోహాహోలకు నాయకత్వంవహించి పోరాటం సాగుతున్నాడు. బర్తరఫ్ చేయబడిన ఇన్‌స్పెక్టర్ జనరల్ సుయెన్ జాన్ నై, బాగోదాయ్ ఆంగరక్షకదళ నాయకుడు సుయెన్ తో యెన్ లు మాత్రం హోహాహోలు దళంలోనే చేరారు. వీళ్లిద్దరు దేశద్రోహులుగా డియం ప్రభుత్వం ప్రకటించింది.

బలాబలాలు

ప్రస్తుతం హోహాహో సేనల సంఖ్య 87 వేలవరకూ ఉంది. విన్‌హో యెన్‌లు అయిదు వరకూ ఉన్నారు. వారే, ప్రధాని డిన్‌డియం చేతిలో ఉన్న సాయుధ సైనికుల సంఖ్య 24 వరకూ ఉంది. శనివారంనాటికి పరిస్థితి మరకపోతే ప్రభుత్వసేనలు జాడికి జయిలు దేరడం తప్పదని అధికారవర్గాలవారు అంటున్నారు.

దియంతో సంప్రతింపులకు హోహా వాహోహో వేల తిరస్కృతి

సైగాన్, మే 27: దక్షిణ వియత్నాం ప్రధానితో సంప్రతింపులు

(4 వ పేజీ చూడుడు)

ఓవర్సీస్ కోర్సు

ఈ కోర్సుకు ఎస్ ఎస్ ఎల్ సి అభ్యర్థులు (స్కూలు ఆఖరి తప్పిన) వ్యయముగా గాని, పోస్టుద్వారా గాని మద్రాసు, ఆంధ్రప్రభుత్వంవారి టెక్నికల్ సివిల్ ఇంజనీరింగు పరీక్షలకు చదువవచ్చును. పోస్టలు విద్యార్థులకు కూడా ప్రాక్టికల్ క్లాసులకు అవకాశమున్నది. పోస్టలువారికి కలదు.

ప్రిన్సిపాల్స్, వర్కు పాస్తు పొందుము. ఎం.ఓ. ద్వారా 8.8.8 అణాలు

ప్రిన్సిపాల్, మద్రాసు కాలేజి, మద్రాసు-2 సంప్రదించుడి.

ఏ. జి. నిండు మూడవరావు, బి. ఎస్ సి., బి ఇ., ఎ. ఎం. ఐ ఇ. (ఇండియా),

ప్రిన్సిపాల్, కాలేజి 20-6-55 తేదీ తెరువబడును.

ప్రతి నెల 29-వ తేదీ
ప్రముఖ వైద్యుని రాక!
హైద్రాబాదు

నగరము నిలువు నసువరించి
వచ్చిరాక్ మండిన
ఉర్దూ తెలుగు.
వైద్య శాస్త్రపతి
ప్రముఖ ప్రత్యేక
"ప్రపంచప్రత్యేక"
కి పెద్దిరాజు వారు
ఇంటి యా శోధి
మధ్యతరగతి వారికి ప్రతినెల విచ్చేసెడి
విశాఖపట్టణం, కాకినాడ, రాజమండ్రి,
గుంటూరు, విజయవాడ, మద్రాసు, నెల్లూరు,
హైదరాబాదు, కోయంబత్తూరు, మదురై
తిరుచినాపల్లి, సేలం, ఉదకమండలం,
కాలికట్టు, పాలక్కాడు, కొచ్చిను, తిరువాంకూరు
మరియు మరి ప్రముఖ పట్టణములలో ప్రయాణమగును.
"సహజమైన కల్ప" వాడండి
జ్వరము, కడుపు, మూత్రము, మలబద్ధము,
కళ్ళు, గోనేరియా, విరేచనము, ఏలుకుడి,
బద్ధకము కొమ్ము విడుపగలార్థ్రత కలనివిది
మీకు గల అన్ని వ్యధలకు ఇవి మన్నిక
వ్యాధులు, పేర్ల వ్యాధుల కొత్తవి
మరియు

గూడూరులో గాజు సామాన్లు తయారుచేసే కర్మాగారం

ఆంధ్రప్రభుత్వ ప్లానింగు మంత్రి కళా వెంకట్రావుగారిచే ప్రారంభోత్సవం

గూడూరు, మే 26: ఆంధ్రలో గాజుపూసలు, గాజులు మొదలయిన కుటీరపరిశ్రమలకు పేరొందినదీ, గా గుండటానికి వీలుగా యిక్కడ ఈ పేర గాజుఫాక్టరీ ఆంధ్రప్రభుత్వ ప్లానింగు పరిశ్రమలశాఖలమంత్రి కళా వెంకట్రావుగారు ప్రారంభోత్సవంచేశారు. ప్రభుత్వమే ఈ కర్మాగారాన్ని నెలకొల్పింది.

ఆంధ్రలో గాజుపరిశ్రమ చాలా పురాతనమైనదే అయినా గాజులు, గాజుపూసలు తయారు చెయ్యడానికి మాత్రమే అప్పట్లో ఈ పరిశ్రమ పరిమితమై వుండేది. విదేశాల నుంచి గాజులు, గాజుపూసలు దిగుమతి కావడంతో దేశంలో యీ పరిశ్రమను చెప్పుకోతగినది. ఆంధ్రలో చేరువుంటు, కాకినాడ గాజులూ, గాజు పూసల పరిశ్రమకు ప్రాముఖ్యం వహించినవి. అయితే విశేషం రాష్ట్రం కొత్తదనాదా రూ. 50 లక్షల విలువగల గాజులూ, గాజు పూసలు విదేశాల నుంచి దిగుమతి అయినవి ఖర్చవుతున్నవి.

రాష్ట్రంలో యీ పరిశ్రమను ప్రోత్సహించి ఉద్దేశంతో కాకినాడలో ప్రభుత్వం తరఫున ఆధునిక పద్ధతులతో గాజుపూసలు, గాజుపూసలు తయారు చేసే ఆధునిక పద్ధతులు శిక్షణఇచ్చే ఒక కేంద్రాన్ని నెలకొల్పింది. పేటెంటు కుటీరపరిశ్రమలలో తయారుచెయ్యడం తెలిసిన వారికి పరిచయమైన పద్ధతులలోనే ఆ కేంద్రంలో శిక్షణఇస్తున్నారు. గాజులూ గాజుపూసలూ తయారు చెయ్యడానికి అవసరమైన ప్రత్యేక గాజును పక్కలు చేసే ఉద్దేశంతో ప్రభుత్వం గూడూరులో ఇప్పుడు యీ గాజు ఫాక్టరీని నిర్మాణం చేసింది.

కాకినాడలో తయారయ్యే పళ్లపూసలు భారతదేశమంతటా దిగుమతి అవుతున్నవి. ఇప్పుడిప్పుడు ఈ కుటీర పరిశ్రమకు ఇటలీ, జపాన్‌వంటి విదేశాలనుంచి పోటీవస్తున్నది. ఇప్పుడు మన గాజు కుటీర పరిశ్రమల్లో పనిచేస్తున్న వారికి ఆధునిక పద్ధతులలో కొంచెం శిక్షణ ఇచ్చి, కొన్ని ఆధునిక పరికరాలను సప్లయి చెస్తే మనవల్ల పూసల పరిశ్రమను విదేశాల పోటీకి తట్టుకోవడమేకాక అగ్నేయాసియా దేశాలలో కూడా పోటీకి నిలవగలదు. ఈ ఉద్దేశంతో పేరొందిన కాలంలో రేణిగుంటలో గాజుపూసలను తయారు చేసే పద్ధతులలో శిక్షణ ఇచ్చే కేంద్రం ఒకటి ప్రభుత్వంవారి ఆధ్వర్యాన నెలకొల్పబడింది. ఇంకా కొంచెం భారీయెత్తున ఇప్పుడు గూడూరులో యీ కేంద్రం నెలకొల్పబడుతున్నది. గాజులు, గాజుపూసలు, గాజుబుడ్లు మొదలయినవాటిని మనం జపానుని ధరలకు సప్లయిచేయడమే ఈ ఫాక్టరీ ఉద్దేశం.

ప్రారంభిస్తున్న రెండు లక్షలు, పాలీషా రెండులక్షల రూపాయల ఖర్చులతో ఈ కర్మాగార నిర్మాణ పథకాన్ని 1949లో ప్రభుత్వం మంజూరు చేసింది. పేట సుమారు 8 లక్షల రూపాయల ఖరీదుచేసే యంత్రాలను గాజు పూసలు తయారు చేసే ఆధునిక పద్ధతులలో శిక్షణ ఇచ్చే కేంద్రం ఒకటి ప్రభుత్వంవారి ఆధ్వర్యాన నెలకొల్పబడింది. ఇంకా కొంచెం భారీయెత్తున ఇప్పుడు గూడూరులో యీ కేంద్రం నెలకొల్పబడుతున్నది. గాజులు, గాజుపూసలు, గాజుబుడ్లు మొదలయినవాటిని మనం జపానుని ధరలకు సప్లయిచేయడమే ఈ ఫాక్టరీ ఉద్దేశం.

నేలపట్లు గ్రామంలో ఇటీవల సంఘర్షణ

కమ్యూనిస్టుల ప్రేరేపణ నిరసన

ఖమ్మంమెట్టు, మే 26: ఖమ్మం తాలూకా నేలపట్లు గ్రామంలో ఇటీవల జరిగిన సంఘర్షణ అరాచక వాదులైన కొందరు కమ్యూనిస్టు అనుయాయులు ప్రేరేపించడం వల్లనే జరిగిందనీ, ప్రజాస్వామిక వాదులంతా ఈ కమ్యూనిస్టుల కల్పిస్తున్న కృత్రిమ విభజనలను, తమలుకుతో పరిశీలించవలసిందిగా ఖమ్మం జిల్లా దళిత జాతీయ సంఘం పత్రికా ప్రకటన ఒక కరపత్రం ప్రచురించి పంచుతున్నది.

ఈ ప్రాంతంలో మాల మాదిగలనే వర్గ విభేదాలను పారిజనులలో సృష్టించి, వారిలో వారికి లేనిపోని కైరాలను కమ్యూనిస్టులు, వారి అనుచరులు చేకూర్చుతున్నారని కొన్ని ఉదాహరణలిస్తూ, ప్రభుత్వం తీ విధమైన చర్యలు తీసుకోవాలని విజ్ఞప్తి చేస్తూ కోరింది.

కాకినాడలో పి. డి. యస్. కార్యదర్శి, రెంటాల బాలసుబ్రహ్మణ్యగారూ, అతని అనుచరులూ పాల్గొన్న ప్రజా వ్యతిరేక చర్యలను అతి దీర్ఘమైన ఈ కరపత్రం బాహాటంగా బట్టబయలుచేస్తూ, ప్రజలు జాగరూకులై ఉండి ఈ కాకు మాత్ర ప్రజా సేవకుల చర్యలను నిరసించాలని కూడ అందులో హెచ్చరించబడింది.

నందిగామ తాలూకా అభివృద్ధి పథకాలు

ప్రభుత్వానికి సూచనలు

నందిగామ, మే 25. ప్రజలు ఒక్కతు యా నిరాశం యిచ్చే పద్ధతిలో నందిగామలో ఆర్సు కాలేజీనెలకొల్పే పథకాన్ని, జగ్గయ్యపేట, నందిగామలలో అగ్ని ప్రమాద నివారణయంత్రాలను ఏర్పాటుచేసే పథకాన్ని 2 వ పంచవర్ష ప్రణాళికలో చేర్చి పంపవలసిందిగా ప్రభుత్వాన్ని అభ్యర్థిస్తూ యీ నెల 28 తే జరిగిన నందిగామ తాలూకా అభివృద్ధి సంఘ సమావేశంలో తీర్మానించారు. సమావేశానికి విజయవాడ సబ్ కలెక్టరు గంగాధ్యాయగారు అధ్యక్షత వహించారు. సభ్యులు శ్రీ పిల్లలమర్రి వెంకటేశ్వర్లు, వి. పాపిరెడ్డి, శ్రీ వి. అర్. శేషగిరి, ఎస్. ఎ. పి. ప్రసాద్, కె. ఉమామహేశ్వరరావు, వి. వి. కేశవరావు, డి. వెంకటప్పయ్య, కె. వెంకటేశ్వర్లుగారలూ అధికారులూ సమావేశానికి వచ్చారు.

నందిగామ, జడిగూడెంలలో మార్కెటింగ్ కమిటీలను నెలకొల్పే పథకాలనూ, జగ్గయ్యపేట, నందిగామలలో గ్రామీణ బ్యాంకులను ఏర్పాటుచేసే పథకాలనూ రెండవ పంచవర్ష ప్రణాళికలో చేర్చవలసిందిగా అభ్యర్థించారు.

ఇంకా ఈ జిల్లాకు పథకాలను మంజూరు చేయాలని కోరారు. విజయవాడనుంచి జగ్గయ్యపేట మీదుగా హైదరాబాదుకు రైలుమార్గం, 80 వేల రూపాయల విలువ ఇచ్చే మరకతపై పీఠపు పాడు, జడిగూడెంలో అస్పత్రులు, 8 వేల రూపాయలు విలువ మిచ్చే మరకతపై నందిగామలో కృత్రిమ దేహోత్పత్తి కేంద్రం, వెల్లంకి, ముప్పాళ్ళ, రేపాల, నందిగామ పేట గొరవరం, గండ్రాయి, అబూరు, కూనపల్లి మొదలయిన గ్రామాలలో ప్రాథమికోన్నతి పాఠశాలలు; జగ్గయ్యపేటలో సెకండరీగ్రేడ్ ట్రెయినింగ్ స్కూలు; కన్నెవీడు, ఇందుగపల్లి ప్రాజెక్టుల నిర్మాణం, నందిగామలో నూనెగింజల పరిశ్రమ పథకం జగ్గయ్యపేటకు మంచినీటి సప్లయ్ ప్రణాళిక మొదలయినవి.

గద్వాల్‌కు సహకార మంత్రి ప్రయాణం

కర్నూలు, మే 26: సహకార, వాణిజ్య పన్నులమంత్రి డి. సంజీవయ్యగారు జూన్ 2 వ తేదీన మధ్యాహ్నం 1.12 గంటలకు బయలుదేరి 2.46 కు గద్వాల్ చేరుతుంటారు. అక్కడ మహబూబ్ నగర్ జిల్లా రాజకీయ మహాసభలకు హాజరవుతారు. మూడవ తేదీన తెల్లవారు ఝామున 2.48 కు అక్కడ రైలుఎక్కి 6 26కు కర్నూలుకు తిరిగి వస్తారు.

నియోజక వర్గాల విభజన

న్యూఢిల్లీ, మే 25: డీ లిమిటేషన్ కమిషనువారి కొత్త ఉత్తరువు ప్రకారం పెద్దాపురం వారికి ఉత్తర ప్రకాశ జిల్లాలో 81 స్థానాలు, రాజమండ్రి జిల్లాలో 17 స్థానాలు లభ్యమవుతవి. ఈ విషయమై యిదివరలో చేసిన ఉత్తరువును ఈ ఉత్తరువు కూర్చి వేసింది.

కోటిపల్లి-కాకినాడ రైలుమార్గం

వాకతిప్పసభలో అభ్యర్థన

వాకతిప్ప, మే 22: కోటిపల్లి-కాకినాడ రైలుమార్గాన్ని తిరిగి వేయాలని, గౌతమి పై అలమూరువద్ద వంతెన నిర్మాణాన్ని వెంటనే ప్రారంభించాలని వాకతిప్పలోజరిగిన ప్రాథమికోన్నతి పాఠశాల పూర్వవిద్యార్థి సంఘంవారు ప్రభుత్వాన్ని కోరుతూ తీర్మానాలు చేశారు.

ఈ సంఘ ద్వితీయ వార్షికోత్సవం గెడ్డం శేషవరాలుగారి అధ్యక్షతన 17, 18 తేదీలలో జరిపారు. ఈ సమావేశంలో ఈ క్రింది ప్రధాన తీర్మానాలు కూడా ఆమోదించారు: ఈ ప్రాంతంలోని ఆంధ్రప్రభుత్వ కార్యాలయాలు ఆంధ్రకు త్వరలో తరలించాలి. ఆంధ్ర రాష్ట్రంలో పరిశ్రమలు అభివృద్ధిచెందుటకు వీలుగా జిల్లాపరిశ్రమల సంఘాలను ఏర్పాటుచేయాలి. కాకినాడ పంచింగు పథకాన్ని వెంటనే ప్రారంభించాలి. నీరుకొండ వెంకటరామారావుగారి మరణానికి విచారాన్ని తెలియజేస్తూ ఒక తీర్మానం చేశారు.

ఈ క్రింది కార్యవర్గాన్ని ఎన్నుకొన్నారు: అధ్యక్షుడు కొరిపెల్ల జగేంద్రరావు, ఉపాధ్యక్షుడు చేకూరి వెంకటనారాయణరావు, ప్రధానకార్యదర్శి జి. శాస్త్రి జగన్నాథమూర్తి, సంయుక్త కార్యదర్శి బలగం రామకృష్ణప్రభాకరాదిరి, కోశాధికారి కొలుబోటి కేశవరాజు, చేకూరి సత్యనారాయణ, నుంచా వెంకట్రావు, గుడిపెట్ల లక్ష్మీనారాయణ, చేకూరి రామారావు, చేకూరి పట్టాభి రామయ్య, కొరిపెల్ల సూర్యారావు, గెడ్డం సర్వేశ్వరరావు, బలగం శ్రీకూరి, అల్లూరి సత్యం, తమాల వెంకట్రావు, కనకాల చంద్రరావు గారలు.

ప్రాసెస్ సర్వర్ల మహాసభ

పెద్దాపురం, మే 25: సివిల్ కోర్టులలో పనిచేసే సర్వర్ కోరికలను పరిష్కరించవలసి కనుక ప్రభుత్వం వాటిని పరిశీలించి తగుచర్యలు తీసుకోవాలని ఈ నెల 23 వ తేదీన తూర్పు గోదావరి జిల్లా పెద్దాపురంలో జరిగిన ఆంధ్ర రాష్ట్ర సివిల్ కోర్టుల ప్రాసెస్ సర్వర్ల మహాసభను ప్రారంభిస్తూ జిల్లామున్సిఫ్ కందుకూరి హనుమంతరావుగారు అన్నారు. సభకు తూర్పు గోదావరి జిల్లా జడ్జి దర్శి రంగయ్యగారు అధ్యక్షత వహించారు. రాష్ట్రంలోని జిల్లాలన్నింటి నుంచీ 150 మంది ప్రతినిధులు సభకు వచ్చారు. కేంద్రసంఘం అధ్యక్షులు శ్రీ శాస్త్రయ్య, కార్యదర్శి బి. రామన్న గారలు కూడా సభకు వచ్చారు. ప్రాసెస్ సర్వర్లు తమ విధులను సక్రమంగా నిర్వర్తించాలని సభాధ్యక్షులు హితవుచెప్పారు.

ఆహ్వానసంఘం అధ్యక్షుడు బాజరు కె. రామారావుగారు సభికులకు స్వాగతం చెప్పారు.

ప్రాసెస్ సర్వర్ల కోరికలను పరిష్కరిస్తామని సభ్యుడు దూర్వాసులు వెంకటసుబ్బారావుగారు ప్రకటించారు.

చిదంబరంగారి కృతజ్ఞతాభివందనాలతో సభ ముగిసింది ఈ మహాసభను కాకినాడలో జరపాలని నిర్ణయించారు.

గ్రామ నాయకుల శిక్షణ శిబిరం

పెనుగొలను, మే 25: పెనుగొలను గోవిందరాజ దేవస్థానం శ్రీ వేదోద్ధారక జాగేశ్వరాయ గ్రంథాలయంలో ఈ నెల 22 వ తేదీ నుంచి 25 వ తేదీ వరకూ గ్రామ నాయకుల శిక్షణ శిబిరం నిర్వహించబడింది. తిరువూరు కార్ అభివృద్ధి శాఖవారి యా జమా వ్యాప ఈ శిబిరాన్ని నిర్వహించారు. పలు గ్రామాల పంచాయతీ అధ్యక్షులూ, సహకార సంఘాల అధ్యక్షులూ, సహకార్యాం కు ల అధ్యక్షులూ కార్యదర్శులూ శిబిరానికి వచ్చారు.

ఆ సందర్భంలో 22 వ జరిగిన సభలో బ్లాక్ డెవలప్‌మెంట్ ఆఫీసరు శ్రీ. వి. దేవపతి రావుగారు పరిచయ వాక్యాలతో అనంతరం విజయవాడ కేంద్ర సహకార బ్యాంకు డెప్యూటీ రిజిస్ట్రారు ప్రారంభోత్సవం జరిపారు. ఉపన్యాసాల తరువాత 'సుదర్శనచక్ర' బుర్రకథ కాలక్షేపం జరిగింది.

ఆ మరుసటిరోజు గ్రామస్థులు ఉద్యోగులు, హరిజనులూ మొదలయిన వారందరూ కలిసి ఒక ఫర్లాంగు మట్టిరోడ్డు వేశారు. దేవపతి రావుగారి అధ్యక్షతన పాయంకాలం సభ జరిగింది. ఆ రాత్రి విచిత్ర వేష ప్రదర్శనం, వయోజన విద్యా ప్రచార జాతీకల ప్రదర్శనం జరిగినవి.

ఈ శిబిరానికి వచ్చిన వారికి స్థానిక పరక్రమముఖులు వ్యవహాయ వారులూ అయిన కోట వెంకయ్య అనే వెంకటదాసు, పాట్టి రాజయ్య పోదర్లు అతిథ్యం ఇచ్చారు.

హిందూపురం పురపాలక సంఘం ఉప ఎన్నిక

హిందూపురం, మే 26. హిందూపురం పురపాలకసంఘం 14 వ వార్డుకు నిన్న జరిగిన ఉపఎన్నికలో ఎస్. డి. ప్రకాశ్‌గారు గెలుపొందారు. ప్రకాశ్‌గారికి 235 వోట్లు, ఎం. ఎస్. అబ్దుల్ ఖాదర్ గారికి 202 వోట్లు వచ్చినవి. అభ్యర్థులు టి. అబ్దుల్ వహీద్ ఎస్. ఆర్. చంద్రప్ప, వి. శ్రీ కాంతియ్య గారల డిపాజిట్లు పోయినవి.

శిల్ప పారిశ్రామికుల అభివృద్ధికి 'సెస్సు' విధి

ఏర్పాటు చేయాలని బందరు సభ అభ్యర్థన

బందరు, మే 24: శిల్ప పారిశ్రామికులు తయారుచేసే వస్తువులను విరివిగా ఉత్పత్తిచేయాలంటే శిల్పకళలను మరమ్మత్తులు చేసి, శిల్పపారిశ్రామికుల అభివృద్ధికి వినియోగించాలని, శిల్ప పరిశ్రమల పథకాన్ని జరుపాలని 21 వ ఆంధ్రరాష్ట్ర విద్యాపాన్నాల మహాసభవారు ప్రభుత్వాన్ని అభ్యర్థిస్తూ తీర్మానించారు. (ఈ మహాసభకు సంబంధించి వివరాలు ఇదివరకే ఆంధ్రపత్రిక ప్రచురించింది-సం)

చిలకలపూడిలో జరిగిన మహాసభల సందర్భంగా మొన్న జరిగిన రాష్ట్రీయసంఘ ప్రధానకార్యదర్శి సర్వసిద్ధి సూర్యనారాయణగారు నివేదికను సమర్పించారు. ఆంధ్ర వెంకటపతిగారు వెనకబడిన జాతుల సమస్యను బలపరచి, మన అవసరాలను ప్రభుత్వానికి నివేదించాలన్నారు. కడలి జగన్నాథరావుగారు పందవర్షప్రణాళికలలోని చిన్న పరిశ్రమలను ఏర్పాటుచేసుకొని, నూతన మార్గాలలో అభివృద్ధి పొందుపరచాలని సలహాయిచ్చారు. యాదవేని గోవిందాచార్యులు, దురుపాటి వెంకటరమణాచార్యులు, మందిరపు కొండలు, పిదుకు సుబ్బారావు చిన్నయ్యాచార్యులు, గారలు స్వసంపత్తిని వృద్ధి అవశ్యకతను గురించి మాట్లాడారు. వెంకటరమణాచార్యులు గారు ప్రతి కుటుంబంలో కనీసం ఒక రైతు సంస్థకాన్ని అభివృద్ధిచేయాలన్నారు.

ఈ మహాసభలో పాటు యువజన విద్యార్థి మహాసభ బందరపల్లి జ్వాలా పతిగారి అధ్యక్షతన జరిపారు. కె. పెద్దన్న గుడ్డ సుబ్బరాజుగారు ప్రారంభించారు. గార్లపాటి రామరాజు, పజ్జాల పాంబశివరావు, రామమూర్తి, కడలి జగన్నాథరావు, పెదురుపాడు సూర్యనారాయణ, కె. రాములింగారి గారలు మాట్లాడారు. 22 వ తేదీ ఉదయం కవి పండిత, శిల్ప పరిషత్ సభ శ్రీరాం వీరభద్రాంగారి అధ్యక్షతన జరిపారు. చిట్టూరి లక్ష్మీనారాయణ కర్మగారు ప్రారంభించారు. దురుపాటి రామచంద్రయ్య, కె. మాధవాచార్యులు, గార్లపాటి రామరాజుగారలు మాట్లాడారు. మహిళాసభ శ్రీమతి చిట్టూరి అన్నపూర్ణా దేవిగారి అధ్యక్షతన జరిపారు. శ్రీమతి కోడూరపు సత్యవతీ దేవిగారు ప్రారంభించారు. శ్రీ మతులు శేషమ్మ, చంద్రకాంతమ్మ గారలు ప్రసంగించారు.

మహాసభవారు ఈ దిగువ తీర్మానాలను ఆమోదించారు. గ్రామ కుటీర పరిశ్రమలకు చెందిన పద్రం, కమ్మరం కంచరం, శిల్పం మున్నగు వృత్తులవారి సౌకర్యం కొరకు ట్రస్టునిధులను ఏర్పరచి సహకార పద్ధతులద్వారా ద్రవ్యరూపంలోగాని, వస్తురూపంలోగాని ఆయా వృత్తులవారికి ప్రభుత్వంతో డ్రవాలి. (2) ప్రభుత్వం చేతిపరిశ్రమల సలహాసంఘాన్ని ఏర్పాటుచేసి, అనుసంధిత శిల్పపారిశ్రామికులకు ప్రాతినిధ్యం కలిగించాలి. (3) ప్రతిభావంత తిగల శిల్పపారిశ్రామికులకు ద్వితీయప్రణాళికా వ్యవధిలో విద్య, వయఃపరిమితి లేకుండా, పాంతికశిక్షణాగారాలలో శిక్షణలు గా ప్రవేశం కలిగించాలి (4) అనుభవంగల శిల్పపారిశ్రామికులను పాంతిక శిక్షణకు ఎన్నుకోవటంలో కనిష్ట విద్యాపరిమితి నిర్బంధంలేకుండా చేయాలి. (5) రాష్ట్ర ప్లానింగుమంత్రివి వీరాలలో జూన్ 11 వ తేదీన కలుసుకొని వినతిపత్రం సమర్పించ నిశ్చయించారు. (6) బంజరుభూములు, నివేశనస్థలాలు తమ సంఘీయులకు ప్రభుత్వం ఇవ్వాలి (7) పనుకబడినవారి తరగతులపిల్లలకు 3 ఫారంవరకూ ఉచిత విద్యా సౌకర్యాలు కలిగించాలి. (8) ఆస్థాన శిల్పాచార్యపదవిని ప్రభుత్వం ఏర్పాటు చేయాలి. మదరాసులోని ఆంధ్రప్రభుత్వ కార్యాలయాలను ఆంధ్రకు తరలించాలని, ఆంధ్రప్రభుత్వ వ్యవహారాలన్నీ తెలుగుభాషలోనే జరిగేటట్లు చర్యతీసుకోవాలని కూడా తీర్మానించారు.

భారతదేశ వైదేశిక విధానాన్ని ప్రశంసిస్తూ, ప్రపంచశాంతికి తోడ్పడాలని ప్రధానమంత్రి నెహ్రూను కోరారు. (స్వ. వి.)

శిల్పశాస్త్రాన్ని ప్రోత్సహించాలి

ప్లానింగు మంత్రికి విజ్ఞప్తి

తిరుపతి, మే 25. ఆంధ్రప్రభుత్వ ప్లానింగుమంత్రి కళా వెంకట్రావుగారు ఈ పట్టణంలోని శిల్ప పరిశ్రమ సంఘాన్ని నిన్న సాయంకాలం చూచారు. శ్రీ వెంకటేశ్వర విశ్వవిద్యాలయంలో శిల్పశాస్త్రానికి సముచితస్థానం ఇస్తేనే బలపడేదిగానూ, శిల్పపారిశ్రామికులు తయారుచేసే వస్తువులకు తగిన వాణిజ్య సౌకర్యాలు ఏర్పాటుచేయుటకు వలపేందిగానూ, తాము ప్రతిజిల్లాలో నూ ఏర్పాటుచేయదలచిన శిల్పశిక్షణ ప్రదర్శనకు తగిన సౌకర్యాలు ఏర్పాటు చేయుటకువలపేందిగానూ ప్రభుత్వాన్ని అభ్యర్థిస్తూ ప్లానింగుమంత్రికి శిల్ప పరిశ్రమ సంఘంవారు ఒక విజ్ఞప్తి సమర్పించారు.

ఆ సందర్భంలో జరిగిన సభలో శ్రీ ఎమ్ అనంతశయనం అయ్యంగార్ ప్రసంగిస్తూ పనులదొరక్క ఇబ్బంది పడుతున్న స్థానికపారిశ్రామికులు గడియారాలు, ఫౌంటెన్ పెన్నులూ మొదలయినవి తయారుచెయ్యడం సమంజసమని సూచించారు.

శిల్పపారిశ్రామికులందరూ ఒక సంఘంగా యేర్పడి వారి సహాయానికి ప్రభుత్వం చెయవలసిన పనులనుగురించి ఆదరణయోగ్యమైన సూచనలు చేస్తే ప్రభుత్వం వాటిని పరిశీలిస్తుందని మంత్రి వెంకట్రావుగారు తమ ప్రసంగంలో అన్నారు. శిల్ప పారిశ్రామికులు తమ పిల్లలకు విద్య చెప్పించాలనికూడా ప్లానింగుమంత్రి సలహా చెప్పారు.

లలిత కళలను ప్రోత్సహించాలి

ముఖ్య మంత్రికి విజ్ఞప్తి

తిరుపతి, మే 25: ఆంధ్ర ప్రభుత్వ ముఖ్య మంత్రి శ్రీ బెజవాడ గోపాలరెడ్డి, ప్లానింగు మంత్రి శ్రీ కళా వెంకట్రావుగారలు ఈ పట్టణంలోని త్యాగరాజస్వామివారి దేవాలయాన్ని పోలు వారంవారు దూచారు. త్యాగరాజ ఉత్సవాల పాలకవర్గం సభ్యులు మంత్రులకు విందు చేశారు

సంగీత కళావిధి చిత్తూరు సుబ్రహ్మణ్యం పిళ్లైగారి శాయకత్వాన త్యాగరాజ ఉత్సవాల నిర్వాహక సంఘంవారు చేస్తున్న పనులను వివరిస్తూ టి. శ్రీనివాసన్‌గారు మంత్రులకు విజ్ఞప్తి సమర్పించారు. దేశంలో లలిత కళల అభివృద్ధికి జాతీయ వికాస పథకాలలో తగిన ప్రాధాన్యం ఇవ్వవలసిందిగా విజ్ఞప్తిలో అభ్యర్థించారు. విజ్ఞప్తి విని మంత్రులు పూర్తిధానంగా విని యీ సంఘం చేస్తున్న పనులను గురించి విచారించారు.

హైదరాబాదులో మద్యపాననిషేధం

స్త్రీజారోగ్య శాఖామంత్రి వివరణ

హైదరాబాదు, మే 26: అమలులో జరగడం వెనుకటిగా అమలు జరుగుతూ ఫలితమవుతుంది తప్పుచేసినంతా లభించే పద్ధతిని మద్యనిషేధాన్ని ప్రజలే పెట్టుదలచుకుంటూ హైదరాబాదు ప్రజారోగ్య శాఖమంత్రి కాకాని వెంకటరత్నం జంగారెడ్డిగారు నిజాంపరాబాదు జిల్లా యం. పి. పి. లో ప్రసంగిస్తూ ఉద్ఘాటించారు.

ఈ ప్రజాశీలలను అమలుజరిపేటప్పుడు కొంచెం, మదరాసు రాష్ట్రాన్ని గమనించిన అనుభవాన్ని మనం మన శక్తి యందుంచుకోవాలి. కొంచెంలలో దొంగసారా తయారీ భారీ ఎత్తున జరిగిపోతున్నది. మదరాసులో కొన్ని రసీళ్లను పులియబెట్టి, ఎక్కడ అధ్యంతరం లేకుండా కలుగా ఉపయోగించబడుతున్నదని చెప్పబడుతున్నది. మరొక్కవిధ స్థితిలో కొందరు కొలబాలికలు తమ కోర్టుకు తీసుకు రాబడినట్లూ, మద్యపాన క్షేత్రం అనులకు పూర్వం తమ ఇంటిలో తమతండ్రి ఒక్కడే ఇంటి పట్టున కాక ఏదో చాటుగా కానకూడా ఉంటే బాగుండనీ, మద్యనిషేధం అమలులకు తర్వాత తమాత్రం ఇంటిలోపాలే, పనిపాటా చేసుకుంటూ మాకు కానవారి అలవాటు పడ్డారనీ ఆ పిల్లలు కోర్టులో తమకు చెప్పినట్లు ఒక అమలుజర్నిస్టు తమకు తెలిపిన సంగతిమీద సభలో కూడా గారు పెర్కొన్నారు.

ఖమ్మంజిల్లా కాంగ్రెసు కార్యవర్గ సమావేశం

ఖమ్మంమెట్టు, మే 26: ఖమ్మం జిల్లా కాంగ్రెసు కార్యవర్గ సమావేశం జిల్లా అధ్యక్షులు బొమ్మకంటి పార్థసారథి గారి అధ్యక్షతన జరిగింది. జూన్ 7 తేదీ నుంచి మొదలు కానున్న జిల్లా కాంగ్రెసు అధ్యక్షులు ఎన్నికల అధికార కాంగ్రెసు అభ్యర్థులను ఎన్నికలు జరిపి నిర్ణయం చేయడమే ఈ సమావేశం ముఖ్య ఉద్దేశం. ఇంతవరకు ఇటీవలి రెండు రోజుల్లోనే ఎన్నికలు జరిగాయి.

కొన్ని అనివార్య కారణాల వల్ల ఈజిల్లాలో కాంగ్రెసు ప్రతినిధుల ఎన్నికలు అధికార కాంగ్రెసు అభ్యర్థులు సమాధానకరంగా జరుగలేదు. ఇంతవరకు ఇటీవలి రెండు రోజుల్లోనే ఎన్నికలు జరిగాయి.

కొన్ని అనివార్య కారణాల వల్ల ఈజిల్లాలో కాంగ్రెసు ప్రతినిధుల ఎన్నికలు అధికార కాంగ్రెసు అభ్యర్థులు సమాధానకరంగా జరుగలేదు. ఇంతవరకు ఇటీవలి రెండు రోజుల్లోనే ఎన్నికలు జరిగాయి. అయితే ఇప్పుడు జూన్ 7 తేదీ నుంచి మొదలు కానున్నట్లు తెలియవస్తున్నది.

ఈ ఎన్నికలకు ముందుగా పరిష్కరించుకోవలసిన కొన్ని సమస్యలు గురించి, యిక్కడి తీ ఎన్నికలకు పర్యవేక్షకులుగా రాజోలుకున్న శాసనసభ్యులకు సంపూర్ణంగా వివరించి, ఎన్నికల నిర్వహణకు జాతీయ పరిషత్ అనుమతులు చేయడం నిమిత్తం అధ్యక్షులు సత్యనారాయణగారికి సంపూర్ణాధికారాన్నిస్తూ కార్యవర్గం తీర్మానించింది.

ఖమ్మంజిల్లా వెనుకబడిన జాతుల మహాసభ

ఖమ్మంమెట్టు, మే 26: ఇక్కడికి 40 మైళ్ల దూరంలో ఉన్న సమీప గ్రామంలో ఇటీవల ఖమ్మం జిల్లా వెనుకబడిన జాతుల మహాసభ జరిగింది. రాష్ట్ర సంఘ ఉపాధ్యక్షులు శ్రీ మతి పాలూరి లక్ష్మీదేవి ఈ సభకు అధ్యక్షత వహించారు. రాష్ట్ర యాదవ సంఘ ఉపాధ్యక్షులు పోలం వీరయ్యగారు, వరంగల్ జిల్లా అర్చనాయక రెడ్డియ్యగారు, లింగాల మరి కొండయ్య గారులూ వెనుకబడిన తరగతులకు ప్రభుత్వం జరుపుతున్న సహాయ పథకాలను గురించీ, సంఘాల రద్దు కూడను గురించీ విపులంగా ఉపన్యసించారు. ఖమ్మంజిల్లాలో మరి చేయవలసినవి జిల్లా స్థాయిలో ఒక అడ్వైజరీ కమిటీకూడ ఏర్పాటు చేయబడింది.

కృష్ణాకాలువలకు నీళ్ళు

జూన్ 1 న వదలుతారు

విజయవాడ, మే 26: జూన్ 1 వ తేదీ ఉదయం 6 గంటలకు కృష్ణానదికాల్వలకు నీరు వదలబడుతుంది.

కృష్ణా అసెంబ్లీ రిటర్నింగ్ ఆఫీసర్

విజయవాడ, మే 26: కృష్ణానదికి నీరు రావటంవల్ల, అసెంబ్లీకి జరగవలసిన పోటీ రద్దయినట్లు రిటర్నింగ్ ఆఫీసరు ప్రకటించారు.

అశ్వమేధయజ్ఞస్థలం

ఉత్తరప్రదేశ్‌లో మరొకటి బయటపడిన వైనం

న్యూఢిల్లీ, మే 26: ఉత్తర ప్రదేశ్‌లో బెజ్రోదూర్ జిల్లాలో ప్రభుత్వం పురాతత్వశాఖవారు ఇంకో అశ్వమేధ యాగీయస్థలాన్ని కనుగొన్నట్లు వారు చెప్పారు. ఇంతవరకు ఇటీవలి రెండు రోజుల్లోనే ఇది మూడోది.

ప్రస్తుతం కనుగొనిన ఈ అశ్వమేధ యజ్ఞస్థలం యమునానదిమీద కరకి అనే గ్రామానికి దగ్గరగా వుంది. ఇది యమునానది నరి గా కొంచెంలోపలి క్రిందికి దిగినట్లే. అక్కడ ప్రత్యేగరుడిని దూరంలో ఇటుకలతో కట్టిన వేదికలూ కనుగొనబడినవి. ఈ ఇటుకలమీద ఏవో వ్రాతలున్నాయి. ఈ వ్రాతలనుబట్టి ఈ యజ్ఞాన్ని చేసినవారు శాలివర్మ అని తెలుస్తోంది. తయిన కాలాన్నిబట్టి ఇటుకలను వైశాఖ్యాతీతాలు. ఈ ఇటుకలమీద ఏవో వ్రాతలున్నాయి అన్నారు.

ఈ వ్రాతలనుబట్టి ఈ యజ్ఞాన్ని చేసినవారు శాలివర్మ అని తెలుస్తోంది. తయిన కాలాన్నిబట్టి ఇటుకలను వైశాఖ్యాతీతాలు. ఈ ఇటుకలమీద ఏవో వ్రాతలున్నాయి అన్నారు.

ఈ ప్రదేశాలు ఇప్పుడు ప్రభుత్వ పురాతత్వశాఖ జాబితాలో కైరారీ జనరల్ శ్రీ టి. ఎన్. రామచంద్రన్ అధ్యక్షతన జరుగుతోంది. కంచిరాయి కోట కీలంలోనున్న వేదమంత్రాలు శ్రీ అగ్నిహోత్రం శాస్త్రాచార్య వంటి వారు తయిన కాలాన్ని నిర్ణయించారు. కాయకోటిపీఠం శ్రీశంకరాచార్యులవారు పిలిచి ప్రత్యేకంగా పంపించారు. ఇప్పుడు ఇందులోలాగా బయటపడిన మహారాజ శాలివర్మ శ్రీ శ్రీ మహారాజు శాలివర్మ అనే మహారాజు కాలాన్ని కాస్త వుంటుందని అనుకుంటున్నారు. ఇప్పటి పరిశ్రమలో, తయిన్నగూర్చి ఏమీ కన్పించదు.

ప్రకటన

మామూలుగా ఆదివారం పత్రికలో వెలువడేపారస్వతానుబంధం ఈవారం మాత్రం పోలుపారం సంచికతో వెలువడుతుంది. రేపటి సంచిక వెలువడేపోలుపారం సంచిక వెలువడుతుంది. (మే పేజరు)

ఆ! హా! గ్లోరీ సబ్బుతో స్నానం చేస్తే

వ్యత్యాసం కనుపిస్తుంది

మీరు అందంగా వుండడానికి, హాయిగా స్నానం చేయడానికి, మీ శరీరం అతి మృదువుగా వుండడానికి గ్లోరీ సబ్బును ఎంతగానో మీరు కాంక్షిస్తారు. పిల్లలకు పాలిన చాయ, మంచి నురుగు, ఇంపైన సువాసన—ఇవన్నీ గ్లోరీ సబ్బులో చేకూరగలవు. ఇంకోటివుంది—అదే తబ్బుకుమందిన సబ్బు.

టాయిలెట్ సబ్బులరాణి

తయారీదారులు: ది వెజిటబుల్ సోప్ వర్క్స్, కోజికోడ్.

ప్రొప్రయిటర్లు: సేట్ నాగజీ పురుషోత్తమ్ & కంపెనీ లిమిటెడ

గంటల పంచాంగం

శ్రీముఖనామ సం॥ జ్యేష్ఠ శు॥ పంచమి 1955 మే 28 శనివారం

సూ॥ పంచమి 7-46 తుఃగం 19-41 వర్జ్యం 7-39 ల 9-15 వ.

చం॥ అష్టమి మే 29 ఆదివారం

అ॥ అష్టమి 7-39 తుఃగం 20-26 వే వర్జ్యం 5-56 వ వర్జ్యం రా 4-3 వ.

ఆంధ్రపత్రిక

ఒక రేడియో మొదలింపుకు
వరకర్త ఉత్పత్తియను తన మనంబున కగు ఆ
పొరుటకు దనిపేయుటనిని
పోరాయణము పరమదర్శనమనుకొల్పెడ్
(మహాభారతము)

శ్రీ ముఖనామ సం॥ జ్యేష్ఠ శు॥ పంచమి

శనివారం

గోవా వ్యవహారం: శ్రీ ధేబర్ హెచ్చరిక

సత్యాగ్రహ ప్రచండ మంత్రాన్ని ప్రతిక్షించాలని ఉద్యమ నిర్వాహకులు నిశ్చయించారు. అందుచేత సత్యాగ్రహులపై విచ్చలవిడిగా కాల్పులు జరగగలవనీ, ఈ కాల్పులలో ఎవరైనా మరణిస్తే అందుకు తామే మాత్రం బాధ్యత వహించేది లేదనీ గోవా పోలీసులు హెచ్చరిక చేస్తున్నారు.

వీరి ఉన్మత్త ప్రలాపాలను, వికృత చర్యలకు అఖిలభారత కాంగ్రెసు అధ్యక్షుడు శ్రీ ధేబర్ సరి అయిన సమాధానం ఇచ్చారు. "భారతదేశంలోని ప్రతి అంగుళం మేరనూ, ప్రతి పౌరుణ్ణీ విదేశీపాలన నుంచి విముక్తి చేసే బాధ్యత మా మీద వున్నది. ఇది మా శపథం; ఈ శపథం నెరవేరే వరకూ మేము విశ్రమించేది లేదు," అని శ్రీ ధేబర్ చేసిన ప్రకటన ప్రతి సత్యాగ్రహి ధైర్యోత్సాహాలను తిప్పక ఇనుమడింపజేస్తుంది. భారతప్రభుత్వం, జాతీయకాంగ్రెసూ ఇప్పటివరకు గోవా విముక్తి ఉద్యమంపట్ల విశేష నిగ్రహాన్ని ప్రదర్శిస్తూ వచ్చినవి. ఈ నిగ్రహాన్ని పోర్చుగీస్ పాలకులు దౌర్బల్యంగానూ, నిర్లక్ష్యతగానూ, పరిగణిస్తే పరిగణించి వుండవచ్చు.

అహింసాత్మకంగా, అత్యంత శాంతియుతంగా ఉద్యమాన్ని సాగిస్తున్న సత్యాగ్రహ దళాలపై పోర్చుగీస్ పాలకులు యథాప్రకారం రాక్షస కృత్యాలు సాగిస్తే, కాంగ్రెస్ సంస్థ ఇది వరలో మాదిరిగా ఇకమీద తన చేతి పట్టంట్లు వూరుకోదనీ, అందుకు బాధ్యతను పోర్చుగీస్ పాలకులే వహించవలసివుంటుందనీ శ్రీ ధేబర్ చెలిబుచ్చిన భావాలు కాంగ్రెస్ సంస్థ కార్యోన్ముఖం కాదలచి నట్లు స్పష్టపరుస్తున్నవి. ఈ పరిస్థితులలో గోవా ఉద్యమం పట్ల ప్రధాని నెహ్రూ వైఖరిలో మార్పు తీసుకురావడానికి దేశ వ్యాప్త సత్యాగ్రహం సాగించాలనీ, అందుకు తాను కృషి చేస్తానని సేనాపతి బాపట్ అంటున్న మాటలు తోందర పాటుతో కూడినవనే చెప్పవలసి వస్తున్నది. గోవా ఉద్యమంలో ఆశించిన ఫలితాలే ద్యోతకమవుతున్నవనీ, భారత ప్రభుత్వ విధానం సవ్యమైనదే నని నిర్ధారణ అవుతున్నదనీ ప్రధాని నెహ్రూ ఇటీవల చేసిన ప్రకటన భారత ప్రభుత్వం పరిస్థితులను ఎంతో జాగ్రత్తగా గమనిస్తూనే వున్నదని విశదపరుస్తున్నది. అందుచేత శ్రీ బాపట్ తొందరపడి ఎట్టి దర్యాప్తూ ఉంగ్రమించరనే ఆశిస్తున్నాము.

ఇక జరగవలసిన పని ఉద్యమాన్ని మరీ కట్టు దిట్టంగా సాగించడమే. ప్రతివారం పది రోజులకు జట్లు జట్లుగా ఈ భూభాగాలలో ప్రవేశించడం కంటే, క్రమబద్ధమైన, నిర్ణీతమైన కార్యక్రమాన్ని అనుసరించి ఉద్యమాన్ని నడపాలి ఇట్టి ఉద్యమం కాంగ్రెసు సంస్థ నాయకత్వానే సాగాలి. ఈ విధంగా జరిగినపుడు శ్రీ ధేబర్ చెప్పినట్లు పోర్చుగీస్ పాలకులు కూడా తమ "జ్యేష్ఠ భ్రాతృత్వ" బ్రిటిష్, ఫ్రెంచి సామ్రాజ్య, వాదుల ధోరణిలోనే దేశంమంచి కైదులగక తప్పదు.

దేవాలయాల పునరుద్ధరణ

[1-వ పేజీ తరువాయి]

పొందేందుకు వీలుగా పండితుల చేతను వివిధయాగాలు జరపడం, జీర్ణ దేవాలయాల పునరుద్ధరించడం, కంటి ఇవ్వడం యాలను గురించి ఆలోచించటం జరుగుతుంది.

ప్రార్థనానంతరం కల్లూరి చంద్రమౌళిగారు ప్రసంగించారు.

మంత్రి చంద్రమౌళిగారి ఉపన్యాసం

మహాశయులారా!

మనదీ ప్రాచీన చరిత్ర విచిత్రము. ఇందొక ప్రత్యేక విశిష్టతగలదని జాతీయము. సనాతన ధర్మమును భక్తి జ్ఞానములతో దీర్చి నిత్య అధ్యాత్మిక చింతనా తత్పరులూ వంక, దేవదాయములు పాలనా యంత్రమును నడపు పరిపాలకు లింకొకవంక దేవభాషయని గీర్తింపబడు సంస్కృతి భాషనుతల్లి బాధరించు ప్రముఖ పండిత పత్రికలు పేరొకవంక తమ పరిపాలనా బాధ్యతను పరిపాలకులను అంగముల కడుపనుర్భరతతో నిర్వహించుచుండడమును ఉద్యోగులు మరియొక వంక నేత రంగ స్థలిపై పనూపేళ్లు నుట విచిత్రము. శుభోదయ సూచకము. అందువను విశ్వ విఖ్యాతి దివ్య క్షేత్రమగు శ్రీ వేంకటేశ్వరాలయ ప్రాంగణమునందే సభ జరుగుటలో విశిష్టతగలదు. ఇది మనఅదృష్టము. కొంటిగ్రుడు యీపనూపేళ్లను చిత్తశుద్ధితో పవిత్ర హృదయములతో నిర్వహించి విజయమును ప్రాపించు కొందుగుగాక!

బ్రహ్మసృష్టి కర్త. సృష్టి భర్త. సృష్టి కైచి త్ర్యము సంపొంది ప్రకృతిక ప్రకాశించుచున్నది. కొంటి భగవంతుడు సృష్టి భారమును ధరించుధర్త ధరించబడు ప్రకృతిభార్య. వీరిసంతతి భారతీయులు. ఆ సంతతి నిబడించుదేశము భారతి. భారతీసంస్కృతి భారతీయ సంస్కృతి. కావున నే భగవంతుని విభక - ప్రకృతిని మూర్తిక భావించి భజంచుచుంటిమి.

యుగయుగములుగ - చరిత్ర కందని ప్రాచీనకాలము నుండియు, భారత దేశము అధ్యాత్మిక దేశోన్నతయుగగా గీర్తింపబడుచున్నది. విశ్వకల్యాణమును, శాంతిని ప్రబోధించు తన దివ్య సందేశమును ప్రపంచమున కందించుచు నేయున్నది. కటిక దరిద్రుడు, నిరక్షరాస్యుడు, పిల్లగాడు పటీరజాసికనున్న భారతీయుడును, 'అధ్యాత్మిక వికాసమును, విదేశీయులకు మిన్నగ కలుగొందుచుండుననుట ప్రతీతి నేటికిని గలదు.

మానవ జీవిత పరమ లక్ష్యము

వేదము అంతిమము. ఆ పౌరుషేయము, సనాతనధర్మము నిత్యసత్యము. ఆ సత్యము పరమధామికి చెందుకొని, ప్రత్యక్షముగా గాంచుట మానవజీవిత పరమలక్ష్యము. ఈ గ్రంథస్వరూపే ఋషులు భగవంతుని ప్రత్యక్ష మొనర్చుకొనిరి. ఋషియన మంత్రద్రష్ట. అధ్యాత్మిక సంపన్నుడైన ఋషి, జాతి దివ్యము. దీనినే 'ఆప్తవాక్కు' అందును అరణ్యకములు, ఉపనిషత్తులు వీరి అనుభూతులు. అగమములు వీరి ప్రోక్తములు.

రామాయణ, భారత, భాగవతములు వీరి దివ్య కావ్యములు. ఋషులభావములకు పరకళ మందరరూపురేఖలను దిద్దుటకు జాతీయము, నీతిని, మతమును బోధించు కావ్యనిధి దివ్య శాస్త్రములు, భారతశాస్త్రములు, వృత్తి, నాట్య, గాన, శిల్పాది లలితకళలు. ఇవి ప్రపంచమున్నంత కాలము నిలకొందుచునే యుండును. ఇవి లోకోపకారముగల - భారతీయ సంపదలను-అధ్యాత్మికానందము నందించు పవిత్ర మందిరములు. ఇదియే విశ్వమతము సంస్కృతి. వేదము పాలించుచుండు!

"మానవులందు ఒకరు గొప్ప మరియొకరు తక్కువ అనుపదివేదము. అందరు పోదరులే. పరస్పర సహకారముతో అభివృద్ధిని-వికాసమును పొందుదురు. భగవదనుగుణ మిరీ మిరీ. ప్రకృతి మాతయై మీరీ పర్వవంపదలను, శాంతిని అందించును." ఋ. 4-6-2వ.

"మీ నిత్యశాంతిని లయగా! నీవు మా కొసగినదానిని యుక్తమలతో సదా సంతుష్టులై అనుభవింపవలెను. ఇదియే మా ప్రార్థన."

ఇది నిష్కామ్యకర్మ, స్వార్థరహితము, త్యాగపూరితమైన, త్యాగము నిర్వర్తించును నివారించి, నిశ్చయింప యేయును. 'సత్యంవద! ధర్మంచర!' అనునది నిత్యజ్ఞాత్త సత్యము లు. ఇందు పొర్పుల్లను విభేదములకు తావు లేదు. మానవుల హృదయములందు అత్మ పొరుగ్యమును స్థాపించు నది స్వారాజ్యము. మహాత్మా గాంధి సత్యాహింసల సాధనములతో సాధించిన మన స్వరాజ్యము రామరాజ్యముగ స్వారాజ్యముగ నిల కీర్తిన జేతిడుగుగ శాంతిసుఖములు. సేవా త్యాగములు శాంతిమయమగును.

దేవాలయములు

నేటి మన పనూపేళను దేవాలయములు, తత్సంబంధ విధులు నిర్వహణమును గూర్చినదే. ప్రజల లో భక్తిని ప్రబలించి భగవంతుని సంకల్ప యను సంపదేయు పవిత్ర భావముతో దేవాలయములు నిర్మింపబడినవి. "దేవలో దేవాలయః ప్రోక్తో జీవోదేవః సనాతనః."

వీటి కాత్మ నిర్మాణము ఉన్నత కళాకౌశలము, శిల్పకళ, చిత్ర శిల్ప వాద కళాకాంతులు మిందుకుపడుచుండును. గర్భాలయ మునందరి మూర్తి ఆధ్యాత్మిక శోభతో విరాజిల్లును. దివ్య మంగళ సుందరరూపి.

ప్రధమమున దేవాలయములకు ఆర్చకులున్నట్లు గన్పింపదు. రుషియను స్థాపకుని ఆధ్యాత్మిక శక్తియే విగ్రహమునకు దైవత్వము నొసంగినది. కాని క్రమముగ పట్టే రుషిపత్తులు అరుదగుటచే, గర్భాలయమున నిత్యనైమిత్తిక భూపదీపారాధనములను మంత్ర సహితముగ గావించు అర్చకులు యేర్పడిరి. పూజారులు బ్రహ్మదత్త దీక్షాప్రతిష్టులగ పవిత్ర హృదయులగ భగవత్సాన్నిధ్యమున నుండి వారి జారాధించుచుండెడివారు.

భక్తులు, యాత్రికులు, నిత్యము యీ పవిత్రాలయములు దర్శించు పదిలకొరకు లేనందున, యీ దేవాలయ విగ్రహములందలి దివ్యశక్తి గాపాడుచు, తమ పవిత్రతను జేకూర్చ అర్చకులు దీక్షపడుచుండిరి గావున దైవశక్తిని ధ్యమునకు నుండి వారి జారాధించుచుండెడివారు.

"శాస్త్రపత్ర్య తపోయోగాత్
పూజాయాత్పాతి కాయశాత్
అభిధ్యాప్యాత్మ బింబస్య
దేవస్యాన్నిధ్యమృచ్ఛతి"

దేవాలయముల శిల్పకళా సంపదను గూర్చుచు, అందలి విగ్రహమును పవిత్రముగ పరిశోధించి క్షేత్రకనిదానాల్లో జేయుటకు రాజులు, భక్తులు, దేవుని పేర భూమ్యాస్తులను, యీనాములను, అధికరణములను, నిధులను దాయంగిరి.

మరియు శంకర, రామానుజ, మధ్వాది ఆచార్యవర్యులు తమ తమశాఖల కనుగుణ్యముగ పీఠములు స్థాపించి మఠములు నేర్పరచి, ఆ సాంప్రదాయముల ప్రబోధ ప్రచారములకు బలయు నిధులు నేర్పరచి సంకల్పగతముగ ఆయా పీఠాధిపతుల పెంపొందు పదవకొరకు నొసంగిరి. కాని దురదృష్టవశమున పూజారులు, పీఠాధిపతులు మతిప్రచారకుల యందు క్రమముగ పవిత్రభావములు పలచబారి పజాచారములు నన్నగిల్ల జొచ్చెను. సంకుచితభావములు, స్వార్థపరత్వము ప్రబలజొచ్చెను. అధికారి దర్పము, ఆర్థికరిక్త భోగవిధిములు వ్యాప్తముగా దోడుంగెను. ఈ స్థితి ప్రమాదకరము, ఆపాదరణీయము, దేవాలయములకు, మఠములకు సంబంధించిన మాన్యములు, నిధులు సమసాక్షుగా దనుభావమును మరుపకుడు. ఇది దేవద్రవ్యము. పవిత్ర హృదయయుల సమర్పణము. ఎట్టి పవిత్రభావముతో నే దైవకార్య నిర్వహణార్థమో నిధులేర్పడినవో అట్టి పవిత్రత వ్యాప్తికి వీనిని సద్వినియోగ మొనర్పవలెను.

ఉద్ధరణ మిది

దేవాలయముల పవిత్ర హృదయములతో భక్తిశ్రద్ధలతో పునరుద్ధరించుటవాటి పవిత్రతాశయముల ఆదర్శములనుద్దీపింప జేయుటకు మన ప్రదమ ధర్మము. ప్రాచీన కళలనుండియు కళాసంపన్నులై, దివ్యత్వ మును దీపింపచు దేవాలయములు పోషణలేక శిథిలమగుచున్నవి.

విదేశీయులచేగూడ సైన్యకళలకుగ గీర్తింపబడిన మన దేవాలయ శిల్పకళయు, శిల్ప శాస్త్రము మరుగుపడుట దురదృష్టకరమైయున్నది. కావున వీనిని పవిత్రమస్థితియందు దుందపలెను. కాని శిథిల దేవాలయముల పొగుపడియుటలో నే దోష ప్రమాదము జరుగుచున్నది. నీటిమెట్టు పూరిలు, పత్రపుటకుటులు ఉన్న కళను పెక్కిరించును విశారూపములు నేగూర్చుచున్నవి. ఇది జరుగజాలదు. ఈ దేవాలయముల నిర్మాణ శిల్పకళా నైపుణ్యతకు నేటి మన ఋషులనేర్లు కావు. ప్రాచీన శిల్పుల పంతతికి చెంది ఆదరణలేక మరుగుపడియున్న శిల్పుల సర్వేక్షించి, వారి జాదరించి, ఈ దేవాలయముల మరుమ్మత్తులు గావింపవలెను. ప్రతి దేవాలయాదాయముల నుండి కొంతభాగమును నిర్వహణమునకు "ప్రత్యేక నిధిగ" విభాగించవలెను. మరియు భాగ్యవంతులు ఉదారులవను దాతలే కార్యమునకు పూనుకొనవలెనని జాతి మనది.

దీనిని ఆచరణము నందిడుటకు పలయు పాధన సంపత్తిని కేగూర్చుటకు ఉచిత శాలోచనలు జరుగుచున్నవి. త్వరలోనే యీ కార్య ప్రారంభోత్సవము జరుగు శుభదినము యేమెంచునని ఆశించుచున్నాము.

దేవాలయముల నిధుల నిర్వహణము పూజాది విధుల సక్రమముగ జరుగుట లేదను కారణమును పురస్కరించు కొనియే, ప్రభుత్వము ఈ దేవాలయములపై అధికారమును బడియు కానవచ్చుచున్నవి. తత్ఫలితముగ ప్రభుత్వాధికారులను, అర్చకులను, ధర్మకర్తలను మధ్య అనవసరత్వములు విమర్శకుల కెక్కు వివాదములు, స్పర్థలు నిర్వడినవి. అందుచే కోర్టుల కెక్కి ధనమును కోర్టు ఫీజులకు, ప్లీడర్ల ఫీజులకు వ్యయపరచు దుస్థితి యేర్పడినది. దీని జరగట్టవలెను.

తగాదాలు లేకుండ మనలో మనము పరస్పర సహకార సహకారములతో వ్యవహారమును పరిష్కరించు కొను సంకల్పమును గలిగియుండుటయే గాక! అది పాధ్యమగాని మనయనుల కెదురొచ్చు సమస్యలను నిర్ణయించుకొని, వారి తీర్పునకు కట్టుబడు స్థిరసంకల్పమును, దివ్యమును గలిగియుండు టయే గాక! అర్చకులకు, మఠాధిపతులకు ప్రభుత్వము తెరవు పేను గావించు మూడవ యిదియే దీని నమలునకు దేవాలయో, దేవాలయములు, మఠముల పాలించుటకు మన మన్నులను గామని జాదృష్టి ప్రాయము. ఇంతకన్న మంచి పద్ధతిని జాతీయము, శిల్ప చిత్ర శేఖరాది కళాకారాం తులిందు దుట్టి పడుచుండును. గర్భాలయ మునందరి మూర్తి ఆధ్యాత్మిక శోభతో విరాజిల్లును. దివ్య మంగళ సుందరరూపి.

ప్రధమమున దేవాలయములకు అర్చకులున్నట్లు గన్పింపదు. రుషియను స్థాపకుని ఆధ్యాత్మిక శక్తియే విగ్రహమునకు దైవత్వము నొసంగినది. కాని క్రమముగ పట్టే రుషిపత్తులు అరుదగుటచే, గర్భాలయమున నిత్యనైమిత్తిక భూపదీపారాధనములను మంత్ర సహితముగ గావించు అర్చకులు యేర్పడిరి. పూజారులు బ్రహ్మదత్త దీక్షాప్రతిష్టులగ పవిత్ర హృదయులగ భగవత్సాన్నిధ్యమున నుండి వారి జారాధించుచుండెడివారు.

భక్తులు, యాత్రికులు, నిత్యము యీ పవిత్రాలయములు దర్శించు పదిలకొరకు లేనందున, యీ దేవాలయ విగ్రహములందలి దివ్యశక్తి గాపాడుచు, తమ పవిత్రతను జేకూర్చ అర్చకులు దీక్షపడుచుండిరి గావున దైవశక్తిని ధ్యమునకు నుండి వారి జారాధించుచుండెడివారు.

అయితే ఆ పనూపేళను భిన్న పరిస్థితి ఘోరణిలో అమెరికా తయారవుతున్నదని రష్యన్ పండితులు విమర్శించింది. అమెరికా పత్రికా హాళ్లను చూస్తే అంతర్జాతీయ దైనందిన్యాల పరిష్కారం అమెరికాకు ఇష్టం లేనట్లు కనిపిస్తున్నదనీ, బలం ద్వారా పరిష్కారాలన్నీ ఘోరణిలోనే అమెరికా అగ్రనాయక పనూపేళకి పన్నాహపడుతున్నదని రష్యన్ పండితులు నిరసించింది. యూనైట్ ప్రజాస్వామ్యాల అంతరంగిక వ్యవహారాల్లో జోక్యం కలిగించుకుంటూ అమెరికన్ నాయకులు ప్రవర్తిస్తున్నారని రష్యన్ పండితులు విమర్శించింది.

(తూర్పు యూరప్ కమ్యూనిస్టు దేశాల ప్రతిపత్తిని గురించి అగ్రనాయకులు పరిశీలించాలని ఇటీవల డెలెస్ రేడియో ప్రసంగంలో సూచించటం జరిగింది.)

పశ్చిమ రాజ్యాల అగ్రనాయక పనూపేళలో లోబాన్ (స్విట్జర్లాండ్) లో జూలై 18వ జరగాలని అభిప్రాయ పడుతున్నవి.

బుల్గనిన్ విమర్శ

అమెరికా ప్రోద్బలం మీద పశ్చిమ రాజ్యాలు నిర్మిస్తున్న సైనిక కూటములు ప్రపంచ శాంతికి ప్రమాదకరమని పోలియట్ ప్రధాని బుల్గనిన్ నిన్న మాస్కోలో సుప్రీం సోవియట్ ప్రెసీడియం సమావేశంలో ప్రసంగిస్తూ హెచ్చరించారు.

పారిస్ ఒప్పందాలు, అట్లాంటిక్ కుండలిలో పశ్చిమ జర్మనీ చేరిక, పోలియట్ రష్యా పరిపాలు దేశాలయిన అవగనిస్థాన్, పర్షియాలమీద ఒత్తిడి చేయటం మొదలైన అంశాలను ఆయన ఉదహరించారు.

అమెరికా అగ్రనాయక పనూపేళన్ని భిన్న పరిచే పన్నాహాలు చేస్తున్నదన్న ఆరోపణలను అమెరికా విదేశాంగ కార్యాలయం నేడు ఖండించింది.

వేరుశనగపిండి ఎగుమతులు

బొంబాయి, మే 26 1955 జూను చివరివరకూ 35 వేల టన్నుల వేరుశనగ పిండి ఎగుమతిని అనుమతించడానికి భారతప్రభుత్వం నిర్ణయించింది.

పంచిన వానిని పమ్మతించి అనుమతి జరపుటలో ప్రభుత్వము పంపిణీముగ నున్నది. కొంటె బియ్యపటైన నిలువ యున్న తగాదాలను పరకార విధానమను పరిష్కరించుకొను పద్ధతిని భగవంతుడు మనకు ప్రసాదించు నుగాక!

అగ్రనాయక సమావేశంలో పాల్గొన రష్యా సమ్మతి

అమెరికా వైఖరిపై విమర్శ: చర్చలు వియన్నాలో జరగాలని సూచన

మాస్కో, మే 26: ప్రపంచ సమస్యలపై సంప్రదించేందుకు జాలుగు అగ్రరాజ్యాల నాయకుల సమావేశం ఆమోదించేందుకు రష్యా నేడు అధికారికంగా సమ్మతిని తెలిపింది. సమావేశం వియన్నాలో జరగాలనీ, తేదీని తరవాత నిర్ణయించు కోవచ్చునని రష్యన్ పండితుడు తెలియజేసింది.

అయితే ఆ సమావేశాన్ని భిన్న పరిచే ధోరణిలో అమెరికా తయారవుతున్నదని రష్యన్ పండితుడు విమర్శించింది. అమెరికా పత్రికా హాళ్లను చూస్తే అంతర్జాతీయ దైనందిన్యాల పరిష్కారం అమెరికాకు ఇష్టం లేనట్లు కనిపిస్తున్నదనీ, బలం ద్వారా పరిష్కారాలన్నీ ఘోరణిలోనే అమెరికా అగ్రనాయక సమావేశానికి పన్నాహపడుతున్నదని రష్యన్ పండితుడు నిరసించింది. యూనైట్ ప్రజాస్వామ్యాల అంతరంగిక వ్యవహారాల్లో జోక్యం కలిగించుకుంటూ అమెరికన్ నాయకులు ప్రవర్తిస్తున్నారని రష్యన్ పండితుడు విమర్శించింది.

(తూర్పు యూరప్ కమ్యూనిస్టు దేశాల ప్రతిపత్తిని గురించి అగ్రనాయకులు పరిశీలించాలని ఇటీవల డెలెస్ రేడియో ప్రసంగంలో సూచించటం జరిగింది.)

పశ్చిమ రాజ్యాల అగ్రనాయక సమావేశం లోబాన్ (స్విట్జర్లాండ్) లో జూలై 18వ జరగాలని అభిప్రాయ పడుతున్నవి.

నందికొండ ప్రాజెక్టు శంకుస్థాపనోత్సవం

శ్రీ గోపాలరెడ్డి వివరణ

కర్నూలు, మే 27: "నందికొండ ప్రాజెక్టుకు శంకుస్థాపన జరపబడనందిగా నేను ఢిల్లీవెళ్ళినప్పుడు ప్రధాన మంత్రి జవహర్ లాల్ నెహ్రూను ఆహ్వానించాను. రష్యనుంచి తాను తిరిగి రాగానే ఈ పంగతి మరలజ్ఞాపకం చేయవలసిందిగా ఆయన నన్ను కోరారు. కంటుస్థాపన సెప్టెంబరు, అక్టోబరు మాసాల్లో సంభవిస్తుందని" అని ముఖ్యమంత్రి బెజవాడ గోపాలరెడ్డి గారు ఇవాళ విర్లా అతిథిగృహంలో పత్రికా ప్రతినిధులతో మాట్లాడుతూ నందికొండను గురించి పత్రికా ప్రతినిధులు అడిగిన ప్రశ్నలకు సమాధానముగా చెప్పారు.

హైదరాబాదుపై పోలీసు చర్యానంతరం పూర్తి అయినట్లేనని, మనపై పోలీసూ చర్యానంతరం జరిగిన ఆర్థిక నష్టాలు పూర్తి కాగలవని, నేడో రేపో మా పెద్దదగ్గర నుంచి విద్యుద్దీపాలు గూడా లభ్యం కాగలవని గోపాలరెడ్డిగారు అన్నారు.

శాసనసభా సమావేశం

ముఖ్యమంత్రి వెల్లడి

కర్నూలు, మే 27: కొత్త మంత్రి మండలివారు తమ తొలి బడ్జెట్టును రాష్ట్ర శాసనసభకు జూలై 8వ తేదీన పంపర్పిస్తారని ముఖ్యమంత్రి బి. గోపాలరెడ్డిగారు ఇవాళ ఇక్కడి పత్రికా ప్రతినిధులకు తెలియజేశారు.

రాష్ట్ర శాసనసభా సమావేశం జూలై 8వ, లేదా రెండురోజుల ముందుగానూ ప్రారంభం కావచ్చునని చెప్పారు. గోపాలరెడ్డిగారు తమ బడ్జెట్టు పర్యటనను ముగించు కొని వచ్చారు.

పాకిస్తాన్‌లో అమెరికా పెట్టుబడి

హామీల విషయమై ఒప్పందం

వాషింగ్టన్, మే 26: పాకిస్తాన్‌లో అమెరికావాళ్లు పెట్టుబట్లు పెడితే, అందుకు ఎటువంటి హామీలు ఇవ్వాలో, ఆ హామీలను గురించి పాకిస్తాన్ అమెరికాల మధ్య నేడు ఒక ఒప్పందం కుదిరింది. ఈ పెట్టుబళ్ళన్నీ పాకిస్తాన్ అర్థికంగా అభివృద్ధి చెందుతుందని అమెరికా స్టేట్ శాఖవారు ఒప్పందం అనంతరం ఒక ప్రకటన చేశారు.

ఈ ఒప్పందం షరతులను అనుసరించి అమెరికా పెట్టుబడి దారులకు విదేశీ మారక విషయంలో ఎటువంటి సౌకర్యాలు పాకిస్తాన్ ధరించాలి అట్లా ధరించడానికి ఒప్పుకున్నప్పుడు మూడా అటు అమెరికా ప్రభుత్వము, ఇటు పాకిస్తాన్ ప్రభుత్వమూ అంగీకరించిన పెట్టుబళ్లు మాత్రమే అమలుపరచ బడతాయి. అమెరికా పెట్టుబడి దార్లు పాకిస్తాన్‌లో పెట్టే ఎటువంటి కంపెనీలోగాని, కర్మాగారంలోగాని 100 కి 60 శాతాలు వుంటాయి. పెట్టుబడిని వారు పోయిగా తిరిగి వారి దేశానికి తీసుకు పోవచ్చు. ఒకవేళ వాళ్లు స్థాపించిన పరిశ్రమలుగాని, వ్యాపారాన్ని గాని జాతీయం చేసినప్పుడు పూర్తి పరిహారాన్ని చెల్లించాలి.

చెరుపల్లిలో ఎండలు

చెరుపల్లి, మే 28. చెరుపల్లిలో ఎండలు ఎక్కువైనవి. ఉదయం 6 గంటలనుంచి రాత్రి 12 గంటలవరకూ వడగాడ్పులు వీస్తున్నవి. నిన్న కూడా ఇక్కడ వాన కురిసింది. ఈవేళ ఎండ వేడిమి 107 డిగ్రీల వరకూ ఉండడం విపరీతంగా వున్నది.

దక్షిణ వియట్నాంకు అమెరికా సహాయం

[1-వ పేజీ తరువాయి]

జరపజాలని జోక్యాలకోసం కాయ పడు జరగల్ టాస్కాసాయ్ నిరాకరించినట్లు "యునైటెడ్ ప్రెస్" రేడియో ఇవాళ ప్రకటించింది.

సైగాన్‌లో సంప్రదింపులకు కాకపోతే యుద్ధం చేయవలసి వస్తుందని ప్రధాని డియం ఈ కాయపడకు శ్రీ ముఖం కంపించాడు.

ఇవాళ సైరవీ దియత్నంలో పెద్ద పెట్టున కొట్లాట లేవీ జరగలేదు. అటు ప్రభుత్వ సేనలూ, ఇటు ప్రభుత్వ సేనలూ యుద్ధానికి సిద్ధంగా మాత్రం ఉన్నాయి.

ఉత్తర్వులు ఇవ్వవలసిన దీన్ డియం మాత్రం ఇవాళ మధ్య వియత్నాంలో పర్యటనకు వెళ్ళాడు. అయన హాయం కావాలని సైగాన్ వచ్చారు.

మదరాసు-ఆంధ్ర సరిహద్దు సమస్యలు

ముఖ్యమంత్రి హితవు

కర్నూలు, మే 27: మదరాసు-ఆంధ్ర సరిహద్దు సమస్యలను "ఇచ్చి, పుచ్చుకోవటం" ప్రాతిపదికగా పరిష్కరించవలసి ఉంటుందని ముఖ్యమంత్రి బి. గోపాలరెడ్డిగారు ఈరోజు జవాబు చెప్పారు.

అయన ఇంకా ఇలా అన్నారు: జవాబుదారీ ప్రాతిపదికగా చెంగలీ పట్టులో కొన్ని గ్రామాలు మనకు రావచ్చు తిరుత్తణి తాలూకాలో కొన్ని గ్రామాలు మనం కోల్పోవచ్చు. వివాదగ్రస్త గ్రామాల విషయం ఒక కొండుకోటీ సమావేశంలో పామరస్యంతో పరిష్కరించుకోవలసి ఉంటుంది. స్పెషల్ అధికారు ఇందుకు సంబంధించిన విషయాల సేకరణను పూర్తిచేసి ఉంటారు. మద్రాసు నుంచి సమాచారం తెలియగానే, అధికారి, మంత్రివర్గాలలో సమావేశమై, తుది నిర్ణయం పరిష్కరించవలసి ఉంది."

ప్రభుత్వ కార్యాలయాలు

కర్నూలు, మే 27: ప్రస్తుతం మదరాసులో వుంటున్న ఆంధ్ర ప్రభుత్వ కార్యాలయాలను ఆంధ్ర ప్రాంతంలోకి తరలించే విషయం ఆంధ్రలో బాటని ఏర్పాటు చెయ్యడానికి కావలసిన వసతి (స్థలం) దొరికే విషయంపై ఆధారపడి వుంటుందని ముఖ్యమంత్రి గోపాలరెడ్డిగారు నేడు అన్నారు. "కర్నూలులోగాని, ఆంధ్రలోని మరి ఏ ఇతర పట్టణంలోగాని ఆ ప్రభుత్వ కార్యాలయాలలో పనిచేస్తున్న ఉద్యోగులందరికీ కావలసిన వసతి ప్రస్తుతం లేదు. ప్రభుత్వ కార్యాలయాలు పెట్టడానికి కావలసినంతమేర వసతి దొరుకుతుంది. కాని, బాటిలో పనిచేసే ఉద్యోగులకు కావలసినవసతి మాత్రం దొరకదు" అనికూడా ముఖ్యమంత్రి అన్నారు.

భూమిసంస్కరణలు

ముఖ్యమంత్రి వివరణ

కర్నూలు, మే 27: "ఆంధ్ర రాష్ట్రంలో భూమి సంస్కరణలను గూర్చి మేము ప్రశాంతంగా ఆలోచించి కొన్ని సవరణలు తీసుకు రావలిసాము. సుప్రీం కోర్టు తీర్పు ఇతర రాష్ట్రాల అనుభవాన్ని మేము వినియోగించుకోవలసి ఉంది" అని ఆంధ్ర రాష్ట్ర ముఖ్యమంత్రి శ్రీ బెజవాడ గోపాలరెడ్డిగారు పత్రికా ప్రతినిధులకు ఇవాళ్ళ చెప్పారు.

ఈ లోపల భూమి సంస్కరణల సంఘంవారి నివేదిక లాగవలసిన మీదా ముఖ్యమంత్రి అన్నారు.

భూమి సంస్కరణల సంఘంవారు జూన్ నెలాఖరుకు తమ నివేదికను ప్రభుత్వానికి సమర్పిస్తుం దనుకుంటున్నారు. ఆసంఘంవారు రాష్ట్రంలో పర్యటించడం పూర్తి అయింది. తాము సేకరించిన వివరాలను వారు ఇప్పుడు పరిశీలిస్తున్నారు.

మంత్రివర్గ విస్తరణ

కర్నూలు, మే 27: ఆంధ్రమంత్రి వర్గ విస్తరణను గూర్చి, మంత్రివర్గంలో కాలియయిన స్థానమును భర్తీచేయడాన్ని గూర్చి ఇవాళ పత్రికా ప్రతినిధులకు ముఖ్యమంత్రి బి. గోపాలరెడ్డి గారిని ప్రశ్నించగా ఇప్పుడేమీ చెప్పలేమన్నారు. ఏమైనా ఉంటే పత్రికా ప్రతినిధులకు ఇరవైనాలుగు గంటలముందు చెప్పగలమని మన కార్యాలయంలో సూచించారు.

ఆంధ్ర కాంగ్రెసు అధ్యక్ష ఎన్నిక

ఆంధ్ర కాంగ్రెసు అధ్యక్ష స్థానానికి ఏకగ్రీవ ఎన్నిక జరగడానికి మీదు చేసిన యత్నాలు విఫలమైనవి అనేవార్తను గూర్చి గాని, ఆంధ్ర కాంగ్రెసు అధ్యక్ష అభ్యర్థులను గూర్చి గాని ఏమైనా చెబుతారా అనగా, గోపాలరెడ్డిగారు తాము ఏమీ చెప్పమని, పర్యవధ్యి మహాసభలో బాగు అధ్యక్షుని ఎన్నుకోగలరని, అంతకుమించి తాము చెప్పలేదని అన్నారు.

సానిటరీ ఇన్‌స్పెక్టర్ల పర్టిఫికేటు పబ్లిక్ హెల్త్ పరీక్ష

ఆంధ్ర మెడికల్ కాలేజి నిలయంలో గత ఏప్రిలునందు జరిగిన పబ్లిక్ పరీక్ష 1 వ భాగం ఫలితాలు దిగువ ప్రకటింపబడి యున్నవి.

ఎలిమెంటరీ అప్లయిడ్ ఫిజియాలజీ

నెం 6 టు 7 9 10 11 16 టు 17 19 20 21 26 27 30 38 టు 38 40 41 42.

ఎలిమెంటరీ బాక్టీరియాలజీ

నెం 1 2 4 5 8 11 15 17 22 25 27 28 29 31 36 టు 36 38 39.

కాజీపాలెంలో నాలుగు ఇండ్లు వడ్లబస్తాలు పరశురామప్రీతి

బాపట్ల, మే 26. బాపట్ల తాలూకా కాజీపాలెంలో సంభవించిన అగ్నిప్రమాదం కారణంగా కాలిపోయినవి, గడ్డివాము, 24 బస్తాల ధాన్యం పరశురాముప్రీతి అయినవి. సుమారు 4 వేల రూపాయలనష్టం సంభవించినట్లు అంచనా. బాపట్ల సేమబరీ పబ్లిక్ మేజర్ట్రేట్ కు తమవిషయం తెలియజేశారు. స్వ.వి.

సంపాదకునకు లేఖలు

సెంట్రల్ డెల్టాభూములు; ప్రభుత్వ తక్షణ కర్తవ్యం

ఆర్యా, మధ్య డెల్టా కాల్

ద్వితీయ ప్రణాళిక అమలుకు ద్రవ్య సేకరణ పద్ధతులు

ఆర్థిక మంత్రి శ్రీ దేశముఖ్ వివరణ

మద్రాసు, మే 26 రెండవ పంచవర్ష ప్రణాళిక మొదటి పంచవత్సరములో (1956-57) లోటు ఆర్థిక వ్యవస్థ పద్ధతిలో దాదాపు 400 కోట్ల రూపాయలు ఖర్చు పెట్టడం జరుగుతుందని భారత ఆర్థిక మంత్రి శ్రీ సి. డి. దేశ్‌ముఖ్ గారు పత్రికా ప్రతినిధుల గోష్ఠిలో సూచించారు.

మొదటి పంచవర్ష ప్రణాళిక కాలంలో సుమారు 640 కోట్ల దాకా లోటు ఆర్థిక వ్యవస్థ ద్వారా పెట్టుబడులు సమకూర్చడంవల్ల దేశపు ఆర్థిక వ్యవస్థయందు యే విధమైన ప్రతికూల పరిణామాలు కలుగ లేదని ఆయన అన్నారు.

మొదటి పంచవర్ష ప్రణాళిక కాలం పరిపక్వత పంచవత్సరం అయిన 1955-56 లో పబ్లిక్ రంగంలో దాదాపు రూ. 640 కోట్ల ఖర్చు పెట్టబడింది. రాబోవు పంచవత్సరం కూడా దాదాపుగా ఇంతే ప్రమాణానికి ఖర్చు పెట్టవలసి ఉండవచ్చు. దాదాపు 1956-57 లో దాదాపు రూ. 700 కోట్ల వ్యయాన్ని తలపెట్టాల్సి ఉంటుంది. ఈ వ్యయానికి గాను బాధ్యమైన ఆదాయ మార్గాల నుండి రూ. 300 కోట్లు సమీకరణల అవకాశం యున్నందున 1956-57 పంచవత్సరములో రూ 400 కోట్ల మిగుల లోటు ఆర్థికవ్యవస్థ మూలధన వైపు వ్యయాన్ని తగ్గించి చేయవలసి యుండునని శ్రీ దేశ్‌ముఖ్ గారు వివరించారు.

"పరిణామం కొరకుండా లోటు ప్రణాళిక ప్రభుత్వం అనుసరించే లోటు ఆర్థికవ్యవస్థ పద్ధతివల్ల ఎటువంటి ఉపద్రవం ఉండదని ప్రతివారు అంగీకరించగలరు."

ఇప్పుడు కొద్దిగానుండే ద్రవ్యోల్బణ సూచనలను మాత్రం మొదటి పంచవర్ష ప్రణాళిక కాలం ముగిసేటప్పటికి ఉండకుండా పోవునని అశించి భారత ఆర్థిక మంత్రి తెల్లపరిచారు.

అయితే రైల్లో జాతీయదాయాన్ని సూచి కి 25 వంతులు పెంచవలసి వస్తుందని సూచనలందే వైపు లక్షల ప్రజలకు ఉద్యోగావకాశాలు కల్పించవలసి వస్తుంటంవల్ల మరియు మొదటి ప్రణాళిక వ్యయాలకంటే రెండవ పంచవర్ష ప్రణాళిక వ్యయాలు అధికమగుట యథార్థమే అయినప్పటికీ ఈ విధమైన ప్రతికూల పరిణామాలు కలుగ లేదని ఆయన అన్నారు.

రైల్వే ఉద్యోగస్థులు

కొత్త నిబంధనలు

న్యూఢిల్లీ, మే 26: రైల్వేలలో ఉద్యోగాల చేస్తున్న గజిటెడ్ ఉద్యోగులంగాని నాన్ గజిటెడ్ ఉద్యోగులంగాని కొన్ని నూతన నియమాల పాటు బయటకి ఉద్యోగాలకు పోరాదని రైల్వే బోర్డువారు ఒక నిషేధాన్ని విధించినట్లు తెలియవస్తున్నది. అట్టి బయటి ఉద్యోగాలకు పోటుపడ్డ వారి వివరాలను వీరు ఇట్టి నిషేధాన్ని విధించారు. ఇప్పుడు రెండో పంచవర్ష ప్రణాళికలో ఈ రైల్వేలకు సంబంధించిన బ్రహ్మాండమైన కార్యక్రమాన్ని నడిపించవలసివున్నది గనుక, అభివృద్ధిపథాలు, తెలిసినట్లు అయిన ఉద్యోగులు లేకుండా కాలవలసి వుంటాయని గనుక కూడా, ఇప్పుడు ఇటువంటివారు కొనసాగించి గా ఈ రైల్వేలలో కన్పించడంలేదు గనుకను వీరు ఇట్టి పద్ధతిని ఇప్పుడు అనుసరిస్తున్నారు అయితే కాంట్రాక్టులు మొత్తం రైల్వేలలో ఉద్యోగాలు చేస్తున్నవారు ఇతర ప్రభుత్వ ఉద్యోగాలు చూసుకోవడానికి అభ్యంతరం లేదని వుంటుంది.

విదేశాలనుండి బర్మా బుణాలు తీసుకోదు

తమ తటస్థ విధానంపై బర్మా ప్రధాని వివరణ

రంగూన్, మే 26. విదేశాలనుండి బర్మా అప్పులు తీసుకోదనీ, అప్పు తీసుకోవడంవల్ల అవాంఛనీయ అనుకూలతలు అశ్చర్యకరమైనవి అవుతుందనిబర్మా ప్రధాన మంత్రి ఊను నే డిక్కడ అన్నారు.

ఒక మూడు మిలియన్ల ఋణం తీసుకుంటే రెండో మాటకు రాజ్యాలు అవకాశం చేసుకుంటాయనీ ప్రస్తుతం బర్మా అనుసరిస్తున్న తటస్థ విధానంవల్ల అగ్రరాజ్యకూటాలలో జనిపిల్లా ఉపకారాలు జరుగకపోయినా, అన్ని రాజ్యాల కేవలం బర్మా గౌరవించబడుతున్నదనీ, తి చెప్పారు లేకుండా కాలక్షేపం చేస్తున్నదనీ ప్రధాని అన్నారు.

బర్మా ప్రభుత్వపక్షమైన భారీకరణ వ్యతిరేక ప్రజాస్వామ్యవాదుల సంస్థ పమ్మెళనంలో ప్రధానియగు తిమ తటస్థ విధానాన్ని పైవిధంగా వివరించారు.

ఈ సంస్థలో చేరిన అభ్యర్థులు ఇరవైనాలుగు యాభై మంది కారనీ ఇటీవల రందరినీ సమాలంలో తీసుకోకపోతే పార్టీ చెప్పుతింటుందని ఆయన హెచ్చరించారు. పార్టీలోని అవాంఛనీయ అంశాలనీ తొలగించాలని బర్మా రక్షణమంత్రి విజ్ఞప్తిచేశారు.

చావలిలో అగ్నిప్రమాదం

తెనాలి, మే 26: చావలి గ్రామంలో దాసుల మరిపిరాజారావు గారి గొడ్డిశాలకి ఎవరో నిప్పంటించారు. సుమారు ఆరువేల రూపాయలు విలువ గొడ్డు చాకిడి తరకురాయి ప్రతి అయింది. ఇది 1 యూనియనులు చేసిన దురంతమయివుంటుందని అనుమానంగా వున్నదంటున్నారు.

అఫ్ఘనిస్థాన్‌కు వ్యాపార సౌకర్యం

పర్షియా ప్రభుత్వంతో ఒడంబడిక

మద్రాసు, మే 26. అఫ్ఘనిస్థాన్ విదేశాలతో వర్తక వాణిజ్యాలను జరుపుకునేందుకు గాను తగిన వినులు సాధ్యాలను బట్టి పర్షియా సరిహద్దుకు, సీస్తాన్ ప్రాంతాలలో కల్పించడానికి గాను పర్షియా అంగీకరించినట్లున్నా, త్వరలోనే ఈ రెండు రాజ్యాలు ఈ విషయమై ఒక ఒప్పందాన్ని ప్రకటించుకున్నట్లున్నా తెలుస్తున్నది.

పాకిస్థాన్ తరఫున తగాదా పెట్టుకొన్న అనంతరం అఫ్ఘనిస్థాన్ పర్షియాను తన రహదారి మార్గాల విషయమై కలిసి పర్షియన్ సింధుశాఖ పోర్టు చాబహార్‌ను స్వతంత్రమైన రేవుగా ప్రకటించవలసినదిగా అర్థించింది. కాబూల్‌లో అధికారులు ఈ విషయమై అఫ్ఘనిస్థాన్‌ను పర్షియా రాయబారితో చర్చలు జరపవలసి ప్రారంభించేశారు. త్వరలోనే ఒక ఒప్పందం కుదరగలదని తెలుస్తున్నది. అఫ్ఘనిస్థాన్ నుంచి వస్తువులు బయటికి పోవాలన్నా లోపలకు రావాలన్నా పాకిస్థాన్‌ను తీసుకు పెంచు చేయలేనంతగా మాత్రమే వాటిని తున్నాయి. ఇందులో ఒకవేళ రాజ్యాలు రెండూ మధ్యేమార్గం.

బొంబాయి రాష్ట్రంలో నిర్బంధ ప్రాథమిక విద్య

బొంబాయి, మే 26: బొంబాయి రాష్ట్రంలో నిర్బంధమైన ప్రాథమిక విద్య ప్రారంభమగు ప్రణాళిక ఇప్పటికి 7 సంవత్సరాల లోపు పిల్లలందరికీ ప్రాథమిక విద్య నిర్బంధం చేయబడుతుంది. ఈ కార్యక్రమం కింద పెండ్లియగుంది కొత్త ఉపాధ్యాయులను నియమించడానికి జిల్లాధికారులకు ప్రభుత్వం అనుమతి ఇచ్చింది. ఈ కార్యక్రమానికి 10 లక్షల ఖర్చు అవుతుంది.

గోవా సత్యాగ్రహంలో యూరపు యువకులు పాల్గొనే సూచన

సత్యాగ్రహులపై దౌర్జన్య చర్యలు

జరిపినందుకు పోలీసుల పశ్చాత్తాపం

బెల్గాం, మే 26: అంతర్జాతీయ పోలిస్టు యువజన సమితి అధ్యక్షుడయిన శ్రీ జాక్ పాయి నాయకత్వమున ఐరోపీయను యువకుల జట్టు ఒకటి గోవా సత్యాగ్రహంలో పాల్గొంటుంది.

శ్రీ పాయ్ ఈ విషయమును ఈ వేళ యిక్కడి వ్యయంగా విల్లడించుతూ గోవా పోర్చుగీసు ఆంతర్జాతీయ వ్యవహారాలు చేయాలని కోరుచేసిన ఐరోపీయ పోలీసు కు యువకులు ఉత్సాహపూర్వకంగా అంగీకరించారని, ఉద్యమంలో చేరతారని తెలిపారు. "భారతదేశానికి రావడానికి తగినంత ద్రవ్యము చేతిలోకు వచ్చినవ్వ ఐరోపీయుల యువకులను యిందులోకి రావటమే ఉత్సాహపూర్వకంగా అంగీకరించారని, ఉద్యమంలో చేరతారని తెలపడ ఉద్దేశం ప్రకారం అ

గోవా విమోచనోద్యమం

ఆంధ్రలో సానుభూతి

గుంటూరు, మే 26: గోవా స్వాతంత్ర్యోద్యమంపట్ల సానుభూతి ప్రకటిస్తూ ఆంధ్రరాష్ట్ర గోవా విమోచనోద్యమ సంఘం అధ్యక్షులు గా శ్రీ జి. వి. పున్నయ్యశాస్త్రి, వెంకటేశ్వర కొండపిగారలు ఉపాధ్యక్షులుగా, శ్రీ టి. సూర్యప్రకాశం కోశాధికారిగా, శ్రీయుతులు టి. అమృతరావు, వింజమూరి రాజగోపాలాచారిగారలు ప్రధాన కార్యదర్శులుగా యీసంఘాన్ని పునర్నిర్మించారు. శ్రీ టి. శ్యామసుందర్, శ్రీ బ్రహ్మానందరావుగారలు సహాయ కార్యదర్శులుగా ఈ సంఘంలో 21 మంది సభ్యుల నేర్పాటుచేశారు.

గోవా స్వాతంత్ర్యోద్యమాన్ని అణచివేయ్యడానికి పోర్చుగల్ అధికారులు అవలంబిస్తున్న నిరంకుశ వైఖరిని ఖండిస్తూ, జూన్ 15 న గోవా స్వాతంత్ర్యదినోత్సవం జరపాలని నిర్ణయిస్తూ తీర్మానాలు చేశారు.

హిందూ మహాసభ తరపున సత్యాగ్రహం

బెంగుళూరు, మే 26 50 మంది స్వచ్ఛందసేవకులు జూన్ 15వ పూటా మంచి గోవాలో సత్యాగ్రహం జరపబోతారనీ, అజ్ఞాతుడు తాను కార్యకర్తత్వం వహిస్తోందనీ మహాసభ ప్రధాన కార్యదర్శి వి. జి. కేశపాండే ఇవ్వాళ ఇక్కడి పత్రికలవారితో చెప్పాడు. తూర్పుపాకిస్థాన్ నుంచి వచ్చిన శరణార్థులు గా యీసంఘాన్ని పునర్నిర్మించారు. శ్రీ టి. శ్యామసుందర్, శ్రీ బ్రహ్మానందరావుగారలు సహాయ కార్యదర్శులుగా ఈ సంఘంలో 21 మంది సభ్యుల నేర్పాటుచేశారు.

గోవా స్వాతంత్ర్యోద్యమాన్ని అణచివేయ్యడానికి పోర్చుగల్ అధికారులు అవలంబిస్తున్న నిరంకుశ వైఖరిని ఖండిస్తూ, జూన్ 15 న గోవా స్వాతంత్ర్యదినోత్సవం జరపాలని నిర్ణయిస్తూ తీర్మానాలు చేశారు.

హిందూ మహాసభ తరపున సత్యాగ్రహం

బెంగుళూరు, మే 26 50 మంది స్వచ్ఛందసేవకులు జూన్ 15వ పూటా మంచి గోవాలో సత్యాగ్రహం జరపబోతారనీ, అజ్ఞాతుడు తాను కార్యకర్తత్వం వహిస్తోందనీ మహాసభ ప్రధాన కార్యదర్శి వి. జి. కేశపాండే ఇవ్వాళ ఇక్కడి పత్రికలవారితో చెప్పాడు. తమ ఈయాత్రకు అఖిలపక్ష గోవా విమోచన సంఘం అధ్యక్షుడైన జరుగుతుందంటూ, ప్రధాని నెహ్రూ పాటించిన పోలీసు చర్యకు పూనుకోవటంద్వారా ఈ 'పిటమ'దిని తెగగొట్టాలని ఆయన విజ్ఞప్తి చేశాడు. తాను సత్యాగ్రహం చేయటం భారత ప్రభుత్వహృదయం మార్చటానికేగాని, పోర్చుగీసు ప్రభుత్వ హృదయాన్ని మార్చటానికి కాదన్నాడు.

గండపు చెట్ల ఆకులనుంచి ద్రావకం

బెంగుళూరు, మే 26: భారత శాస్త్రపరిషత్తు బయో కెమిస్ట్రీ శాఖ అధిపతి డా॥ కే. వి. గిరి గంధపుచెట్ల ఆకుల్లో జపాన్-హైడ్రోల్ ప్రొపైలిన్ అనే ద్రావకం పున్నట్లు కనిపెట్టాడు. ఈ ఆకులనుంచి ఆ ద్రావకాన్ని తీసివేయడానికూడా ఆయన కనిపెట్టాడు. ఇది సహజరీతి అయినటువంటి ద్రావకం. ఈయన యీ దర్శనాన్ని అస్ట్రేలియా శాస్త్రవేత్తల పృచ్ఛపరిచాడు.

ఇప్పుడు యీ గంధపుచెట్ల ఆకు ఆకు ఎటువంటి ఖరీదు గాని లేదు. ముందుముందు యీ ద్రావకాన్ని వ్యాపారం నిమిత్తం యీ ఆకుల్లోంచి తియ్యడం ప్రారంభిస్తే, ఒక బుట్టెడు ఆకులు 100 రూపాయలు ధర పలుకుతాయని డా॥ గిరి అంటున్నాడు వ్యాపారం నిమిత్తం ఈ ద్రావకాన్ని ఆ ఆకుల్లోంచి తియ్యవచ్చునని కూడా ఆయన చెబుతున్నాడు.

సంగీతవిద్వాంసునికి అభినందనలు

శ్రీ వాసుదేవాచారి 91 జన్మదినోత్సవం

మైసూరు, మే 26: సుప్రసిద్ధ సంగీత విద్వాంసుడు శ్రీ వి. వాసుదేవాచారిగారి 91 జన్మదినోత్సవ సందర్భమున ఈవేళ యిక్కడి జరిగినసభలో అనేక పారవశ్యత, సాంస్కృతిక సంఘాలు ఆయన సుదీర్ఘకాలము సంగీత కళకు ఆయనచేసిన మహా తర సేవను కొనియాడినవి. గాత్రం పాటకుగాను ఈ మహాకళాయనికి సంగీత అకాడెమీ పతకమును రాష్ట్రపతిపతకమును పద్మశ్రీని గౌరవించారు. కర్ణాటక సంగీతమునకు అపరిమిత సేవచేసిన ఈయనకు దీర్ఘాయు రారోగ్యములు కలుగుగాక అని ఉపన్యాసకులు కోరారు.

అవాయ్యవద్యుని సంగీతకళా కాలమును ప్రస్తుతించే సంకీర్తనాలు కాశాకృష్ణ, శ్రీ చింతామణి దేశముఖ్, శ్రీ వి. సి. రెడ్డి, శ్రీ సి. రాజగోపాలాచారి, శ్రీ సి. ఆర్. శ్రీనివాసన్, శ్రీ వి. శ్రీనివాసన్ మున్నగువారల పద్యనుండి వచ్చాయి.

అడవులను పెంచడానికి విద్యార్థుల తోడ్పాటు

మైసూరు, మే 21: అడవుల పెంపకానికి విద్యార్థుల సేవను వినియోగించుకునే పథకాన్ని మైసూరు ప్రభుత్వం అమలుపరిచింది.

మే 29 న ఈ పథకం మైసూరు నగరంలో అమలులోనికి వస్తుంది. నగరములో పది పాఠశాలలు వున్నాయి. ఒక్కొక్క పాఠశాల నుండి 50 మంది విద్యార్థులు బళ్ళి జామండిసుట్ట ప్రాంతంలో అడవులను పెంచేకార్యక్రమాలు పాల్గొంటారు. ఫారెస్టు డిపార్టుమెంటు వారికి సహాయం చేసుంది వీరు బిచ్చిగం సేవ చేస్తారు. ఉత్తములకు ఫారెస్టు డిపార్టుమెంటు బహుమానాలు [illegible]

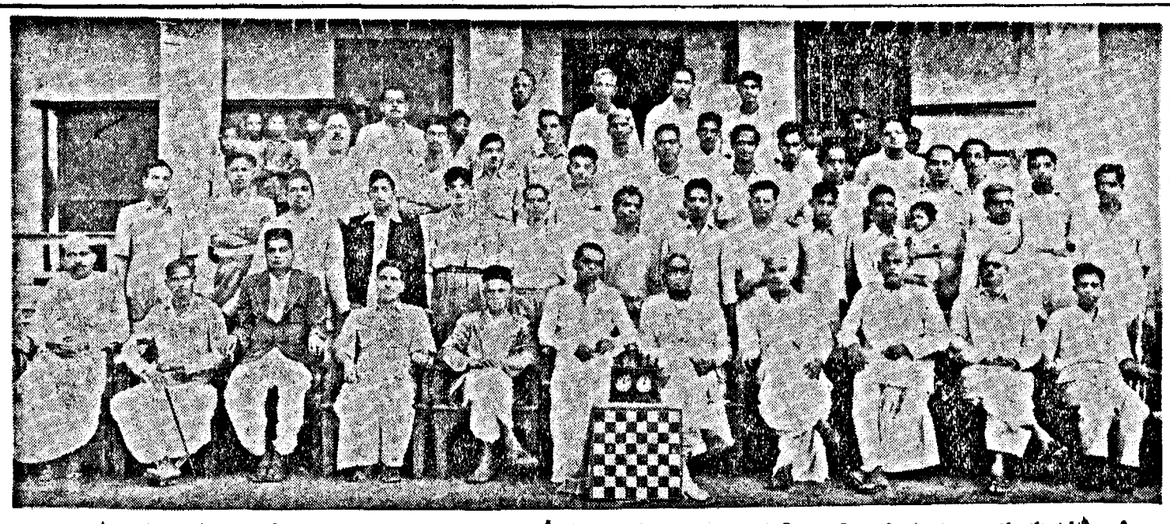

పశ్చిమ గోదావరిజిల్లా ఏలూరులో అఖిలభారత చతురంగం ఆటలపోటీలు జరుగుతున్నవి. పలురాష్ట్రాలనుంచి వచ్చిన ఆటగాండ్రు ఈ పోటీలలో పాల్గొంటున్నారు.

అమెరికా సహాయం

1955-56 లో 40 కోట్ల రూపాయలు

న్యూఢిల్లీ, మే 26 : 1955 జూలై 1 న ప్రారంభమై 1956 జూన్ 30 న అంతమయ్యే ఆర్థిక సంవత్సరానికి భారతదేశానికి మొత్తం 550 లక్షల డాలర్లు (40.87 కోట్ల రూపాయల సహాయం చేయాలని అమెరికన్ ప్రభుత్వం నిశ్చయించింది. ఇదిగాక, ఆసియా ఆర్థికాభివృద్ధికి గాను 2000 లక్షల డాలర్ల (95 కోట్ల రూపాయలు) నిధి యేర్పరచాలని ప్రెసిడెంటు ఐసెన్‌హోవర్ చేసిన సూచన మనసరించి భారతదేశానికి మరికొంత లభ్యమవుతుంది.

1952 జనవరిలో ఇండో-అమెరికన్ సాంకేతిక సహకార కార్యక్రమం ప్రారంభమైనప్పటినుండి భారతదేశానికి 260.11 మిలియన్ డాలర్లు అనగా 128.55 కోట్ల రూపాయల లభ్యమైనవి.

1955-56 ఆర్థిక సంవత్సరంలో భారతదేశానికి లభించే 550 లక్షల డాలర్లలో 700 లక్షల ఆర్థికాభివృద్ధికి 150 లక్షలు సాంకేతిక సహాయానికి కేటాయించబడినవి.

1956 జూన్ 30 తో అంతమయ్యే సంవత్సరంలో భారతదేశ ఆర్థిక, సాంఘికాభివృద్ధికిగాను మొత్తం 756 లక్షల డాలర్లు (85 91 కోట్ల రూపాయలు ప్రత్యేకించబడినవి.

ఇండియా, నేపాల్, ఆఫ్‌ఘనిస్థాన్లకు 610 లక్షల డాలర్ల సహాయం చేయాలని సహాయ విదేశాంగమంత్రి జార్జి ఎలెస్ కాంగ్రెసు విదేశాంగ వ్యవహారాల సంఘమును కోరుతూ స్వతంత్ర ఆసియా ప్రజలు తమ ఆర్థికాభివృద్ధికి చేస్తున్న మహత్తరమైన కృషికి తోడ్పడాలని అన్నాడు. ఈ డబ్బును దేశాల స్వతంత్ర ఆసియా భవిష్యత్తుకు అతిముఖ్యమైనది. కమ్యూనిజమువల్ల ఉపద్రవము లేదని ఊహించినప్పటికి ఐదుగురు దేశాల అభివృద్ధి మనకు అతిముఖ్యము. మనకు ఆసియా ఆసియాలోని స్వతంత్రదేశాల అభ్యుదయం ఒకటే, ముందు విధ్వంసక శక్తులనుగాని, దురాక్రమణమునుగాని ప్రతిఘటించి నిలవడానికిగాను ప్రజాస్వామ్యం బలపరచడమే కాని ఆసియాను, మన ఆసియాను గూడా కాదు, అని యాయన అన్నాడు, ప్రపంచంలోగూడా శాంతిని రక్షించే మార్గాలనుకూడా ఇండియా అమెరికాలమధ్య భేదాభిప్రాయాలు ఉన్నప్పటికి ఉభయులకు పరస్పరమైన అంగీకారం వున్నాయి. మనకు కావలసినన్ని స్వేచ్ఛ స్వాతంత్ర్యమును కాంక్షిస్తున్నాడు. కమ్యూనిజమును ప్రతిఘటించే శక్తి మనకు లభించాలని కోరుకుంటున్నాడు.

1952 జనవరిలో ఇండో-అమెరికన్ సాంకేతిక సహకార కార్యక్రమం ప్రారంభమైనప్పటినుండి భారతదేశానికి 260.11 మిలియన్ డాలర్లు అనగా 128.55 కోట్ల రూపాయల లభ్యమైనవి.

1955-56 ఆర్థిక సంవత్సరంలో భారతదేశానికి లభించే 550 లక్షల డాలర్లలో 700 లక్షల ఆర్థికాభివృద్ధికి 150 లక్షలు సాంకేతిక సహాయానికి కేటాయించబడినవి.

1956 జూన్ 30 తో అంతమయ్యే సంవత్సరంలో భారతదేశ ఆర్థిక, సాంఘికాభివృద్ధికిగాను మొత్తం 756 లక్షల డాలర్లు (85 91 కోట్ల రూపాయలు ప్రత్యేకించబడినవి.

ఇండియా, నేపాల్, ఆఫ్‌ఘనిస్థాన్లకు 610 లక్షల డాలర్ల సహాయం చేయాలని సహాయ విదేశాంగమంత్రి జార్జి ఎలెస్ కాంగ్రెసు విదేశాంగ వ్యవహారాల సంఘమును కోరుతూ స్వతంత్ర ఆసియా ప్రజలు తమ ఆర్థికాభివృద్ధికి చేస్తున్న మహత్తరమైన కృషికి తోడ్పడాలని అన్నాడు. ఈ డబ్బును దేశాల స్వతంత్ర ఆసియా భవిష్యత్తుకు అతిముఖ్యమైనది. కమ్యూనిజమువల్ల ఉపద్రవము లేదని ఊహించినప్పటికి ఐదుగురు దేశాల అభివృద్ధి మనకు అతిముఖ్యము. మనకు ఆసియా ఆసియాలోని స్వతంత్రదేశాల అభ్యుదయం ఒకటే, ముందు విధ్వంసక శక్తులనుగాని, దురాక్రమణమునుగాని ప్రతిఘటించి నిలవడానికిగాను ప్రజాస్వామ్యం బలపరచడమే కాని ఆసియాను, మన ఆసియానుగూడా కాదు, అని యాయన అన్నాడు, ప్రపంచంలోగూడా శాంతిని రక్షించే మార్గాలనుకూడా ఇండియా అమెరికాలమధ్య భేదాభిప్రాయాలు ఉన్నప్పటికి ఉభయులకు పరస్పరమైన అంగీకారం వున్నాయి. మనకు కావలసినన్ని స్వేచ్ఛ స్వాతంత్ర్యమును కాంక్షిస్తున్నాడు. కమ్యూనిజమును ప్రతిఘటించే శక్తి మనకు లభించాలని కోరుకుంటున్నాడు.

ఏలూరులో జరుగుతున్న అఖిల భారత చతురంగ పోటీ ఆటలు.

అఖిల భారత చతురంగపోటీలలో శ్రీ డి. వెంకయ్య (ఆంధ్ర-పడితైపున ఉన్నారు.) శ్రీ రావుదాసు (యు. పి.) గారితో ఆడుతున్నారు.

సమధాతునైన ఆహారం

భారతీయశాస్త్ర పరిషత్తు పరిశోధన

బెంగుళూరు మే 26: "లక్షలకు లక్షల జనానికి పనుమైన ఆహారం" పద్ధతిని భారతీయ శాస్త్ర పరిషత్తువారు విస్తృతంగా రూపొందించారు. దీనిని అనుసరించి కోట్లకొద్దీ ప్రజలకు సమధాతువైన ఆహారాన్ని చౌకగా సమకూర్చవచ్చు.

ఈ ఆహారాన్ని బెంగుళూరు బహుర్ భోజనం అని పిలుస్తున్నారు. దీన్ని సూపెగింజలనిండితో తయారు చేస్తారు.

మూడు వంతులు ఇందులో పేరు పెరగకపోయినా, ఒక వంతు తెలగపిండి; ఒక వంతు పోయా చిక్కుడు పిండి; ఈ మూడు పిళ్ళను కలిపి దీన్ని తయారు చేస్తారు. జీవకృద్ధాతు కలిగి ఇందులో 80 వాతా వున్నట్లు ఇక్కడి శాస్త్రజ్ఞులు నిర్ణయించారు.

అమెరికాలో సూపా ఇటువంటి బహుర్ భోజాన్ని తయారుచేశారు. దానికి ఇది ఎంతో మాత్రమూ తీసిపోదని దీన్ని పరీక్షించిన డా॥ ఆర్. రాజగోపాల్ అంటున్నాడు. పెగా మరి లో దానికంటే ఇదిబ్రహ్మాండంగా వుంటుందంటున్నారు.

ఈ బెంగుళూరు ఆహారం రెండు కొన్నులు తింటే, మనుష్యుడికి కావలసిన శక్తివృద్ధులు, ఉష్ణకృత్ 1/8 వంతులు ప్రత్యేకం అవుతుందని, అవసరమయితే దీన్నే పూర్తి ఆహారంగా తీసుకున్నా తీసుకోవచ్చునని ఎటువంటి రోగాలుగాని అందువల్ల ఉత్పన్నం కావని సూపా డా॥ రాజగోపాల్ చెబుతున్నారు.

ఇప్పుడు దీన్ని సూర్చి భారత ప్రభుత్వం వారు మనకు, అమెరికన్ శాస్త్రజ్ఞులకు గూడా కొత్తుకొన్నిన్ని దూపిస్తున్నారు. భారత ప్రభుత్వం వారు దీనిని మైసూరులో వున్న ఆహార సాంకేతిక విజ్ఞాన పరిషత్తు వారితో కలిసి ఈ విషయమై ఇంకా పరిశోధన చేయవలసిందిగా కోరినట్లు సూపా తెలుపుతున్నది.

డా॥ రాజగోపాల్ దీని ప్రతి మూడ్రాన్ని రెండు సంవత్సరాల క్రిందటనే కనిపెట్టారు. అనంతరం అమెరికాలో ఆహారధార్మిక వ్యవస్థ వారికి దీన్ని సూర్చి తెలియజేయగా వారు దాన్ని ఆమోదించి, ఇంకా పరిశోధన సాగించవలసిందిగా సలహా ఇచ్చారు.

'సవర్కారు దినము' శ్రీ ఎస్. సి. ఘటర్జీ విజ్ఞప్తి

న్యూఢిల్లీ, మే 26 : భారతీయ్యాతంత్ర్యోద్యమంలో ప్రసిద్ధి పొందిన శ్రీ వీర సవర్కారు జన్మదినమును పవిత్రతగా జరిపాలని హిందూ మహాసభాధ్యక్షుడు శ్రీ ఎస్. సి. ఘటర్జీ విజ్ఞప్తి చేశారు.

అమెరికా సైనిక సహాయం

పాక్ ప్రధాని వివరణ

కరాచీ, మే 26: కాశ్మీర్ సమస్యా పరిష్కారంకోసం అమెరికా ఇస్తున్న సైనిక సహాయాన్ని పాకిస్థాన్ వదులుకుంటుందని తాము ఎప్పుడూ అనలేదని, అటువంటి ప్రతిపాదనను చేసివుండలేదని పాక్ ప్రధానమంత్రి మహమ్మద్ అలీ నేడు ఉద్ఘాటించారు.

ఇండియా ప్రధానమంత్రి శ్రీ నెహ్రూతో తాను జరిపిన సమాలోచనల సందర్భంలో ఈ సహాయం గురించి చేదనిగూడా ఆయన ఈ సందర్భంలో నిశదంచేశారు.

మహమ్మదాలీ నేడు పత్రికావిలేఖరులతో గోష్ఠిచేస్తూ ఈ విషయాలు చెప్పారు నెహ్రూ, తాను ఇంకో పారి కలుసుకుంటూ మాట్లాడతామని, ఒహుశా ఆపని శ్రీ నెహ్రూ మాస్కోనుంచివచ్చిన అనంతరం జరగవచ్చునని కూడా ఆయన ఈ గోష్ఠిలో వ్యక్తంచేశారు.

హిందూ మహాసభ ఎన్నికల ప్రణాళిక

శ్రీ దేశ్‌పాండే వివరణ

బెంగుళూరు, మే 26 :

వచ్చే ఎన్నికలలో అన్ని రాష్ట్రాలలోను అభ్యర్థులను నిలపగల హిందూ మహాసభ నిశ్చయించిందని ఆ సంస్థ కార్యదర్శి శ్రీ వి. జి. దేశ్‌పాండే ఈవేళ యిక్కడ ప్రకటించారు. ముఖ్యంగా మహాసభ తన కృషిని పాకిస్థాన్ మినహా మిగిలిన అన్ని రాష్ట్రాలు, భోపాల్, వింధ్యప్రదేశ్, రాజస్థాన్, ఉత్తరప్రదేశ్, బెంగాలులలో కేంద్రీకరిస్తుందని ఆయన అన్నారు.

ఈ క్రింది సిద్ధాంతముల ప్రసరించి హిందూ మహాసభ వచ్చే ఎన్నికలలో పోటీచేస్తుందని పత్రికా ప్రతినిధులకు ఆయన తెలిపారు. (1) పూర్తిగా గోహత్య నిషేధము (2) హిందూ కోడ్ బిల్లు రద్దు (3) ప్రభుత్వస్థానాలలో జనాభా పరిమాణ ద్వారా 'బెంగాలులో వలె మైనారిటీల ప్రమేయ పరిష్కారం (4) భారతదేశంలో జమ్మూ, కాశ్మీరు చేరిక అప్రతిహతంగా కొనసాగించడము (5) భారత యువకులకు నిర్బంధ సైనిక శిక్షణము (6) యుద్ధసామగ్రిలో భారతదేశమును స్వయం సమృద్ధం చేయడానికి ఒక పథకాన్ని తయారు చేయడము.

కృష్ణానది నీటిమట్టం

విజయవాడ, మే 26 కృష్ణానది ఆనకట్టపైన ఈరోజున 3 అడుగుల [illegible]

భూదానోద్యమం సంచాలకుల కర్తవ్యం

పటమట సభలతీర్మానాలు

విజయవాడ, మే 24: గత మూడు రోజులుగా పటమటలో జరుగుతున్న భూక్రాంతి కార్యకర్తల సమావేశం నిన్న సాయంత్రం కొన్ని జిల్లాలకు సంచాలకులను నియమించడంతోనూ, కార్యరంగంలోనికి ఆంధ్ర ప్రజను ఆహ్వానించడంతో సమాప్తమైంది.

శ్రీకాకుళం - శ్రీ మల్లిపెద్ది కృష్ణమూర్తి, విశాఖ - శ్రీ గడ్డం సత్యనారాయణరావు, పశ్చిమ గోదావరి - శ్రీ పత్తి శేషయ్య, గుంటూరు-శ్రీ జొన్నలగడ్డ రామలింగయ్య చిత్తూరు-శ్రీ సూతి రాధాకృష్ణ, కడప-శ్రీ వీరబ్రహ్మం, కర్నూలు-శ్రీ దోరణాల వెంకటరత్నంగార్లను జిల్లా సంచాలకులుగా నియమించారు. తూర్పుగోదావరి, కృష్ణా, నెల్లూరు, అనంతపురం జిల్లాలకు త్వరలో సంచాలకులు ఏర్పడుతుంది. జిల్లా సంఘాలనూ, తాలూకా కమిటీలను ఏర్పరచి భూసేకరణ, సంపత్తి సేకరణ ప్రారంభిస్తారు.

ఆంధ్రరాష్ట్ర భూక్రాంతి సభలు జూలై ఆఖరు వారంలోగాని, ఆగస్టు మొదటివారంలోగాని కర్నూలులో జరుగుతాయి. అప్పుడు అసెంబ్లీ కూడా సమావేశమవుతుంది కనుక ఎక్కువమంది శాసనసభ్యులూ సమావేశంలో పాల్గొని తమవంతు భూమినీ, సంపత్తినీ దానం చేయడం కాక తమ సహకారాన్ని ఇచ్చుటకు వీలు కలుగుతుందని ఆశిస్తున్నారు.

సెప్టెంబరు 11 న రేడీ శ్రీ వినోభాజన్మదినం. అప్పటికి ఆయనకు 60 సంవత్సరాలు నిండుతాయి. కనుక ఆ నాటికి ఆంధ్రలో భూసేకరణ 60 వేల ఎకరాలైనా చేయవలెనని నిశ్చయించి యిందు తమ కిక్కలిదీ సహాయపడుమని భాగ్యవంతులకు పేదలకూ విజ్ఞప్తి చేశారు. ఇంతవరకూ ఆంధ్రలో సుమారు 22 వేల ఎకరాల సేకరణ జాగ్రాఫీతో కలిసి జరిగింది. వినోభాజీ అక్టోబరు రెండవ ఇచ్ఛాపురంలో ఆంధ్ర పరిహద్దులో అడుగు పెట్టేటప్పుడు ఆయనకు లక్ష ఎకరాల దానపత్రాలు సమర్పించి ఆహ్వానించాలని నిశ్చయించారు. ఆంధ్రులు దేశంలోని యితర ప్రాంతీయులకూ కర్తవ్య నిర్వహణలో తీసిపోరని నిరూపించాలని ఆంధ్ర ప్రజకు విజ్ఞప్తి చేశారు. భూదాన యజ్ఞోద్యమాన్ని విరివిగా కొనడం, చదవడం, చదివించడం ద్వారా భూక్రాంతి వాతావరణం రాష్ట్రంలో వ్యాపించుటకు తోడ్పడుమని విజ్ఞప్తి చేశారు.

గత రెండు సంవత్సరాల పనిని శ్రీ సుబ్రహ్మణ్యంగారు సమీక్షించారు.

సమావేశాన్ని ముగిస్తూ శ్రీ ప్రభాకర్ జీ యిలా అన్నారు:

"అహింసకుకూడా మందు గనుక పనికిరాదు. విజ్ఞానంవల్ల నేటి సమాజానికి ఒకగతి, మార్గం లభ్యమైనాయి. హింస, బాంబులు ఉపయోగించుకుని సమాజాన్ని విధ్వంసం చేయుటకు ముందుకువస్తోంది. ఆ గతిని, మార్గాన్ని అహింసకు కూడా మనం పరిరక్షించుకుంటేనేగాని హింసను జయించలేము.

"ట్రిఫాల్ గర్ యుద్ధరంగంలో తన ప్రతిపురుషుడునుండి అతను కర్తవ్యం నిర్వహించుకలడని ఇంగ్లండు ఆశిస్తోంది అని నెల్సన్ పిలుపునిచ్చాడు అలాగే నేడు భారతదేశం తన ప్రతి ఒక్క దేశవాసికీ స్త్రీయైనా, పురుషుడైనా, ధనికుడైనా, పేదవాడైనా—కర్తవ్యం నిర్వహించాలని పిలుపునిస్తోంది. ఈ పిలుపు భారతజాతీయుల జాతీయ పిలుపు. స్వరాజ్యాన్తరం సురాజ్య మేర్పడకలదని కలలుగన్న గాంధీమహాత్ముని పిలుపది. జాతిని నిర్వహించుటకు, స్వీకరించుటకు మనం మనమన పనులను, పరిస్థితులను ప్రక్కకు పెట్టి భూక్రాంతిలో హోమం కావాలి. భూదానంలో భూమి ఎంతివస్తోందనేది ప్రశ్న కాదు. సంఘజీవనాన్ని తన పటంలో ఒక సభ్యునిగా ఎంచుకునే వాతావరణం ఏర్పడుతోందనేది ముఖ్య విషయం భూదానపత్ర, క్రమ, బుద్ధి జాతాలో పాల్గొనడం క్షేమాంతికోసం, విశ్వశాంతికి తోడ్పడడం కాగలదు.

శ్రీ గోపరాజు రామచంద్రరావు సమావేశాలకు వియమించిన [illegible]

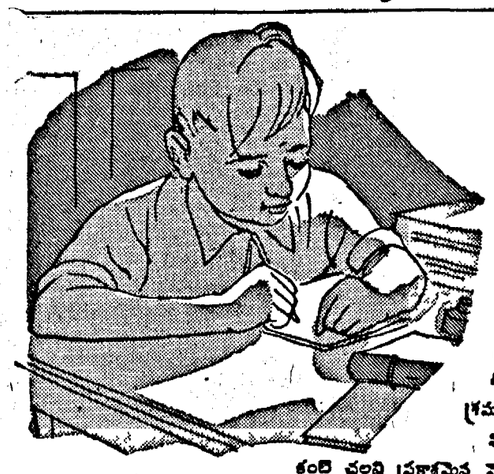

అపాయము

... పనిచేయునపుడు కండ్లకు కలుగును!

మీ విద్య కండ్లను మీరు రక్షించవలెను. వాటిని ఆ విద్య జీవితాంతము ఉపయోగించుకొనవలెను. గుడ్డి వెలుతురు వాటికి శ్రమను కల్గించి శాశ్వతపు హానిని చేకూర్చును. ఫిలిప్స్ ఫ్లోరసెంట్ దీపములతో అన్నిటి కంటే చల్లని ప్రకాశమైన వెలుతురు మీకు లభించును. ఖర్చు తగ్గును. ఎందుకంటే, ఫిలిప్స్ ఫ్లోరసెంట్ దీపములు (ఒకే పరిమాణపు విద్యుచ్ఛక్తితో) సాధారణ దీపములకన్న మూడింతల వెలుగును ఇచ్చును. ఎంతకాలము మన్నుతాయి. ఈ నూతనదీపాలను ఉపయోగించడం ప్రారంభించండి.

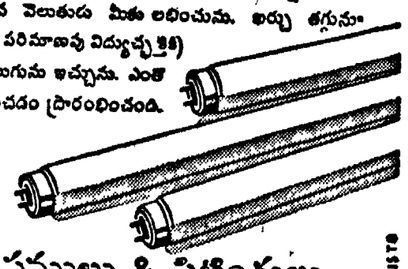

ఫిలిప్స్ ఫ్లోరసెంట్ దీపములు & ఫిట్టింగులు

"మీకు వార్త తెలుపుతున్నాను," అని నిగార్ చెప్పుతున్నది

లక్స్ టాయ్‌లెట్ సబ్బు

అద్భుతమైన క్రొత్త పరిమళాన్ని కలిగియున్నది

"అదెటువంటిది? అనందకరమైనది. పుష్పంవంటిది. మరియు విలువుండేది! మరియు అది సమృద్ధయిన మెత్త లక్స్ మరగు మనోహరమైన సువాసన యిస్తుంది—నాకు, ప్రియమైన సౌందర్య సహకారి!"

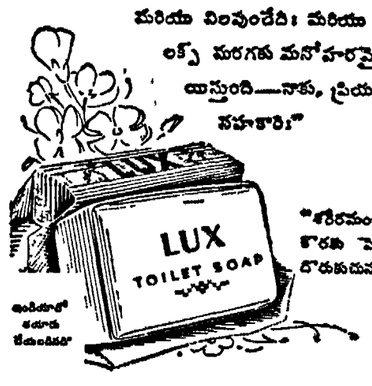

"శరీరమంతటి సౌందర్యం కారణ పెద్దవైజాలోకూడా దొరుకుచున్నది"

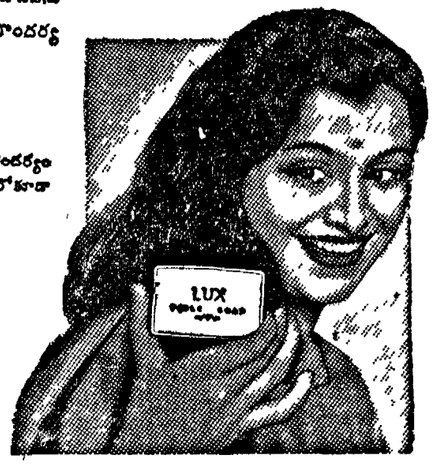

లక్స్ టాయ్‌లెట్ సబ్బు

LTS. 439-X56 TL

ఫ్రెంచి ఆఫ్రికా బానిస వ్యాపారం

అరబ్బు దేశాలతో జరుగుతున్న వైనం

పూర్సాయిల్స్, మే 26: ఈ ఇరవయ్యో శతాబ్దంలో ఇంకా ఫ్రెంచి ఆఫ్రికాకూ, కొన్ని అరబ్బుదేశాలకూ మధ్య బానిసవ్యాపారం సాగుతున్నదట. ఒక్కొక్క బానిసధర ఇప్పుడు 200 నుంచి 400 వేల ఫ్రాంకులవరకూ ఉంటోందట

ఫ్రెంచి ఆఫ్రికాలోని భాగ్యవంతులు పుణ్యక్షేత్రాలు చేరిందటమనే పేరుతో తమ పేదసుటలతో యాత్రలు సాగించి వారిని అక్కడ అమ్మివేసి వస్తున్నారట. ఒక్కొక్క బస్తాడు లారీడు లారీడుమంది నీగ్రోలనమూ అమ్ముటం జరుగుతోందట. ఇట్లా వీరికి కొన్ని మందలమంది నీ అమ్ముతున్నారట.

రేపటి ఆదివారం ముగిసిన యం. ఆర్. డి. కాంగ్రెస్‌లో రెవరెండ్ రాబర్ట్‌లా గ్రాపీర్ ఈ విషయాలు బయల్దేరించి, ఈ బానిసవ్యాపారం వంగతి నిమితియందు పెట్టాలని అన్నారట.

పశ్చిమ బెంగాల్లో మూడవ విశ్వవిద్యాలయాలు

డార్జిలింగ్, మే 26: పశ్చిమ బెంగాల్ ప్రణాళికలో విద్యాభివృద్ధి కార్యక్రమంక్రింద పశ్చిమ బెంగాల్ ప్రభుత్వం డార్జిలింగ్, కల్యాణి, దుర్గాపూర్‌లలో విశేష విశ్వవిద్యాలయాలను నెలకొల్ప నిశ్చయించినట్లు ఆధికారవర్గాలద్వారా తెలుస్తున్నది. పశ్చిమ బెంగాల్ ప్రభుత్వం ఈ విశ్వవిద్యాలయాలకు ఖర్చు అవుతుంది.

కాన్పూరులో సమ్మె దారుల పికెటింగు

200 పై చిలుకుమంది అరెస్టు

కాన్పూర్, మే 26: ఉత్తర ప్రదేశ్ ముజ్దూర్ సభవారు నేడు కార్మిక బస్తీలలో పికెటింగ్ ప్రారంభించగా వారిలో 200 పై చిలుకుమంది అరెస్టు చేశారు. ఇవ్వాళ పికెట్లు ప్రారంభించి సమ్మెదారులు బస్తీలు, ముఖ్య రహదారులలో పనిలోకి వెళ్లకుండని ఇతర కార్మికులనుకోరుతూ పికెటింగ్ చేశారు.

ఇదిట్లా ఉండగా, 46 వేల జవుళి కార్మికుల సమ్మెకు మద్దతుగా ఈ ముజ్దూరీ సభ వారు నేడు జవుళి పరిశ్రమలలో సర్వవ్యాప్త సమ్మె జరపవలసిందని ముజ్దూర్ సభ కోశాధ్యక్షుడు విజ్ఞప్తి చేశారు. జవుళి, కిరాణా కొట్లు మూతగా మూసివేశారు.